

P O R T F Ó L I O



ARQUITETURA & URBANISMO

[www.yurinobre.arq.br](http://www.yurinobre.arq.br)

2024

## O ESCRITÓRIO

Em nosso escritório procuramos seguir rigorosos padrões de qualidade e um pensamento moderno e atualizado de edificação e cidade. Nossa atuação vem se destacando principalmente nas áreas de sustentabilidade e requalificação urbana, promovendo projetos que buscam oferecer a vanguarda da prática arquitetônica e urbanística, baseada em nossa vivência adquirida em variadas viagens na busca de novas práticas e tendências no mundo, principalmente no âmbito da América do Sul, de realidade cultural e socioeconômica muito mais próxima à brasileira, o que evidencia que bons exemplos estão mais próximos de nós do que se imagina, uma identidade sul-americana latente.

Em arquitetura e ambientação, acreditamos em princípios básicos que norteiam nossos projetos: conforto ambiental (iluminação natural, ventilação e acústica), funcionalidade, orientação espacial, sustentabilidade, estética, estímulos sensoriais e a relação entre edificação e cidade e entre ambiente e usuário.

No urbanismo praticamos intervenções que sejam capazes de transformar a cidade democraticamente, de forma que tenhamos um meio coletivo saudável para todos os seus usuários, com foco em uma cidade que seja projetada e planejada essencialmente para as pessoas e faz delas o foco principal das ações, com cuidado e zelo ao meio ambiente, mobilidade sustentável, valorização dos espaços públicos e responsabilidade social.

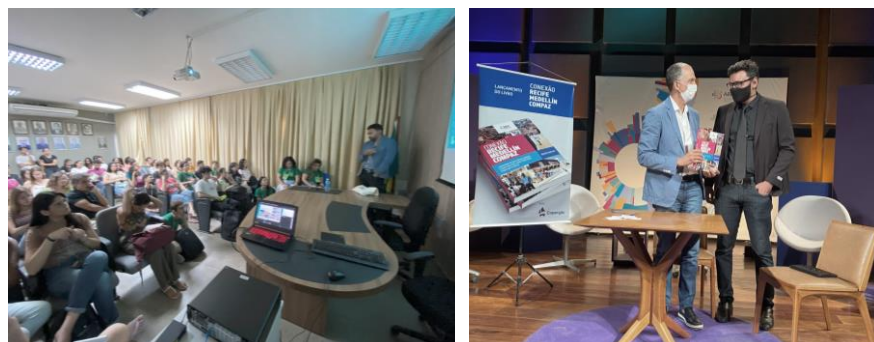

## O ARQUITETO

Yuri Nobre é Arquiteto e Urbanista graduado pela Universidade Federal do Ceará (UFC) e pós-graduado/especialista em Arquitetura e Projeto Sustentável pela Universidade de Fortaleza (UNIFOR). É sócio fundador da empresa Yuri Nobre Arquitetura & Urbanismo, onde atua em diversas escalas da arquitetura, urbanismo e interiores em todo o território nacional e exterior, com experiência premiada nas áreas de coordenação e desenvolvimento de projetos, que já somam mais de 1.000.000m<sup>2</sup> projetados na escala do edifício e de cidade. Foi membro titular do Conselho da Cidade de Fortaleza e atua como palestrante nas áreas de arquitetura, planejamento, sustentabilidade e direito à cidade.

## BIBLIOGRAFIA

NOBRE, Yuri. "Cinco Motivos que colocam Medellín na Vanguarda da Prática Urbanística". In: CAVALCANTI, Murilo. Conexão Recife Medellín Compaz. Recife: CEPE - Companhia Editora de Pernambuco, 2022. p.71-p.75.

## HISTÓRICO DE ATUAÇÃO

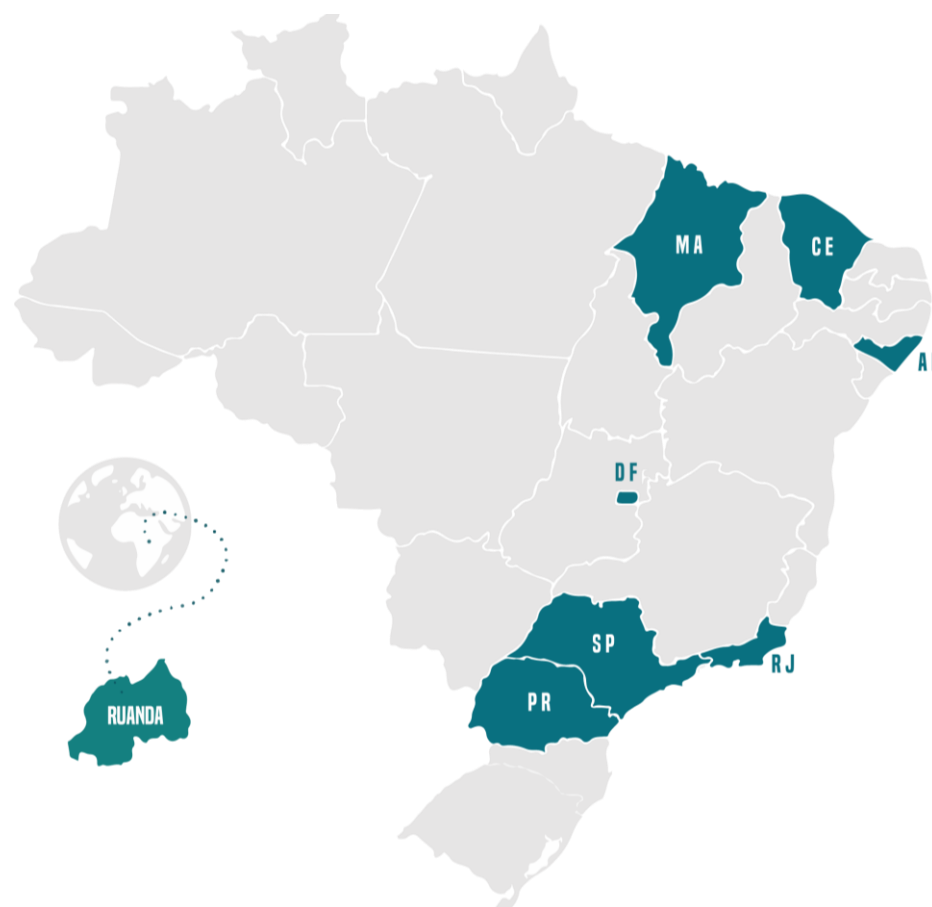

### 2018

1.º Prêmio: Concurso Nacional de Ideias para Requalificação da Praça do Sagrado Coração de Jesus e Cidade da Criança  
Promoção: Prefeitura de Fortaleza.

### 2019

Indicação ao 32.º Prêmio Rodrigo Melo Franco de Andrade  
Promoção: Instituto do Patrimônio Histórico e Artístico Nacional - IPHAN.

## PREMIAÇÕES E CONCORRÊNCIAS

### 2018

Empresa vencedora de Edital de patrocínio de projeto de Assistência Técnica em Habitação de Interesse Social (ATHIS)  
Promoção: Conselho de Arquitetura e Urbanismo (CAU/CE)

### 2020

Empresa vencedora da licitação para desenvolvimento dos Projetos Básicos e Executivos de Arquitetura e Complementares de Engenharia para o edifício Anexo do Tribunal de Contas do Estado do Ceará (TCE/CE)  
Promoção: Governo de Estado do Ceará

### 2023

Prêmio IAB 2023 (Edição Campelo Costa).  
Promoção: Instituto de Arquitetos do Brasil (IAB/CE)

@yurinobrearqurb  
www.yurinobre.arq.br  
contato@yurinobre.arq.br

Rua Marcondes Pereira, 1271  
Loja 03 - Dionísio Torres  
Fortaleza - CE  
CEP 60135-222

CNPJ: 26.893.684/0001-91

+55 (85) 98744-4329  
+55 (85) 3035-0530



## CONTATOS

CAU A69482-7  
CAU 35828-2



## HISTÓRICO DE ATENDIMENTO





## RESIDENCIAL E AMBIENTAÇÃO

- Residência IJA 04
- Residência EM1 06
- Residência GG 07
- Residência LI 08
- Apartamento CLD 11
- Apartamento AN 12
- Residência EK - Casa Sustentável 13
- Residência ILD 14
- Conjunto Habitacional CDB 15
- Condomínio VM 16
- Residencial CVL 17
- ATHIS - Assistência Técnica em Habitação de Interesse Social 18
- Residência MG 19

## COMERCIAL

- Beack Park Studios 20
- Loja Consórcio Govesa 21
- Apredial Imobiliária 22
- Bar QR 23
- Restaurante AVL 24
- Restaurante MB 25
- Restaurante Le Petit St Tropez 26
- Café D'Emily 27
- Concessionária de Veículos Davi Rosa 28

## HOTELARIA

- Resort AVL 01 29
- Resort AVL 02 30
- Pousada Pouso das Fadas 31
- Lake Residence Ville Resort 32
- Retrofit Edifício Tabajara Flats 33

## INSTITUCIONAL

- Tribunal de Contas do Estado do Ceará TCE/CE - Anexo III 34
- Museu Casa Lacerda 35
- Hope Dental Center 36
- Museu Marítimo do Brasil 37
- Mercado público 38
- Centro de Cultura e Empreendedorismo 39
- Centro de Rendeiras 40
- Centro de Mobilidade 41
- Mirante do Santuário do Sagrado Coração de Jesus 42
- Reforma do Edifício da Cúria Provincial da Fraternidade dos Capuchinhos 43
- Retrofit do Edifício XV de Novembro - Nova sede do CAU/SP 44
- Centro Social - Instituto Hesed 45

## ESCOLAR

- CEEB Parque Escola 46
- Centro Educacional Eurípedes Barsanulfo 48
- Escola MG 49

## URBANISMO

- Requalificação Urbano-Arquitetônica Praça Sagrado Coração de Jesus e Cidade da Criança 50
- Requalificação Urbana Cidade da Criança - Ilhas Pedagógicas 54
- Requalificação Urbana Av. Visconde do Rio Branco 55
- Requalificação da Praça e Novo Terminal do Sagrado Coração de Jesus 56
- Requalificação Urbana de Lagoinha 57
- Requalificação Urbana de Paraipaba/CE Centro 59
- Requalificação Urbana de Paraipaba/CE Setor D2 60
- Requalificação de Passeio - North Shopping Jóquei 61
- Parque do Mirante 62
- Rua da Vida - Av. Washington Soares (Entorno do Shopping Iguatemi) 63
- Circuito Cocó 64
- Requalificação Urbana da Praça Portugal 66
- Praça do Fórum Santa Inês 67
- Loteamento Lake Residence Ville 68

## EQUIPE TÉCNICA

- Equipe de Arquitetura e Engenharia 69



residencial e ambientação

# RESIDÊNCIA IJA

FORTALEZA - CEARÁ  
BRASIL

2016

YURI NOBRE ARQUITETURA & URBANISMO

321, 72 M<sup>2</sup>

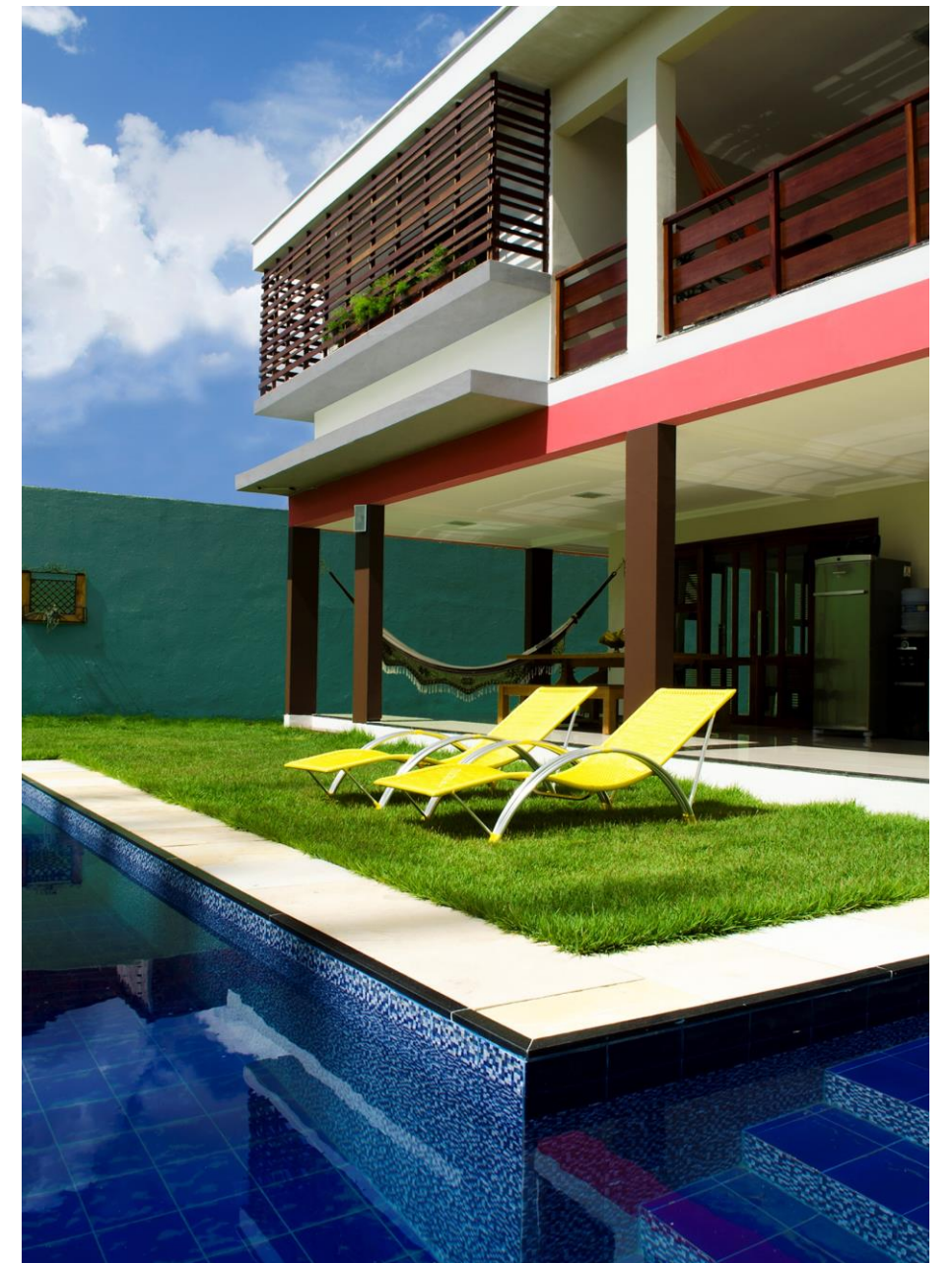
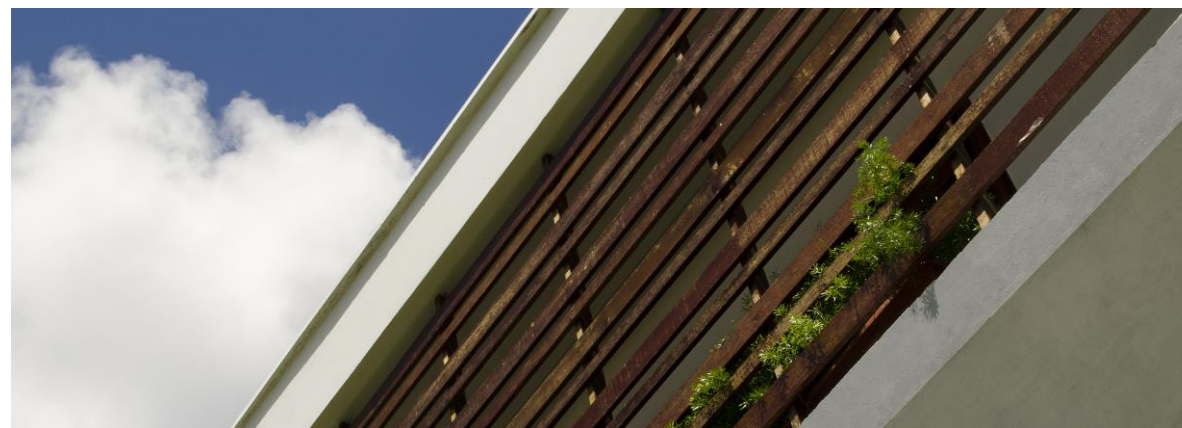







ambientação

# RESIDÊNCIA EM 1

FORTALEZA - CEARÁ  
BRASIL

2016

YURI NOBRE ARQUITETURA & URBANISMO

97,76 M<sup>2</sup>





ambientação

# RESIDÊNCIA GG

FORTALEZA - CEARÁ  
BRASIL

2016

YURI NOBRE ARQUITETURA & URBANISMO

97,76 M<sup>2</sup>

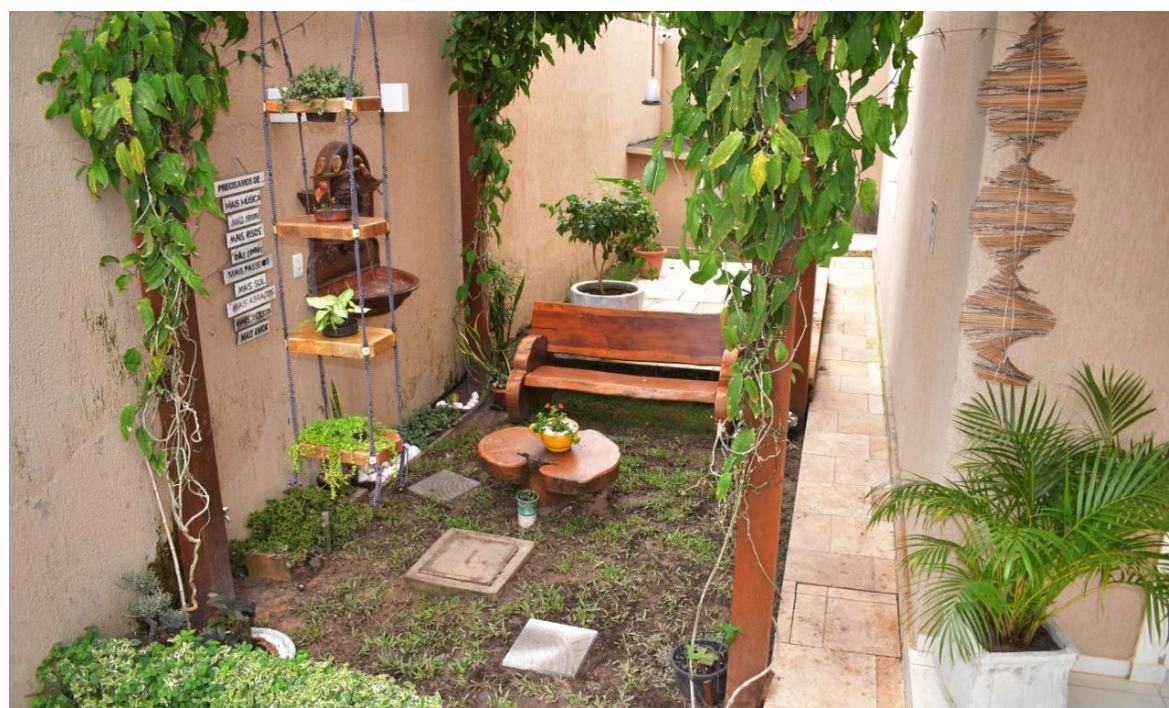
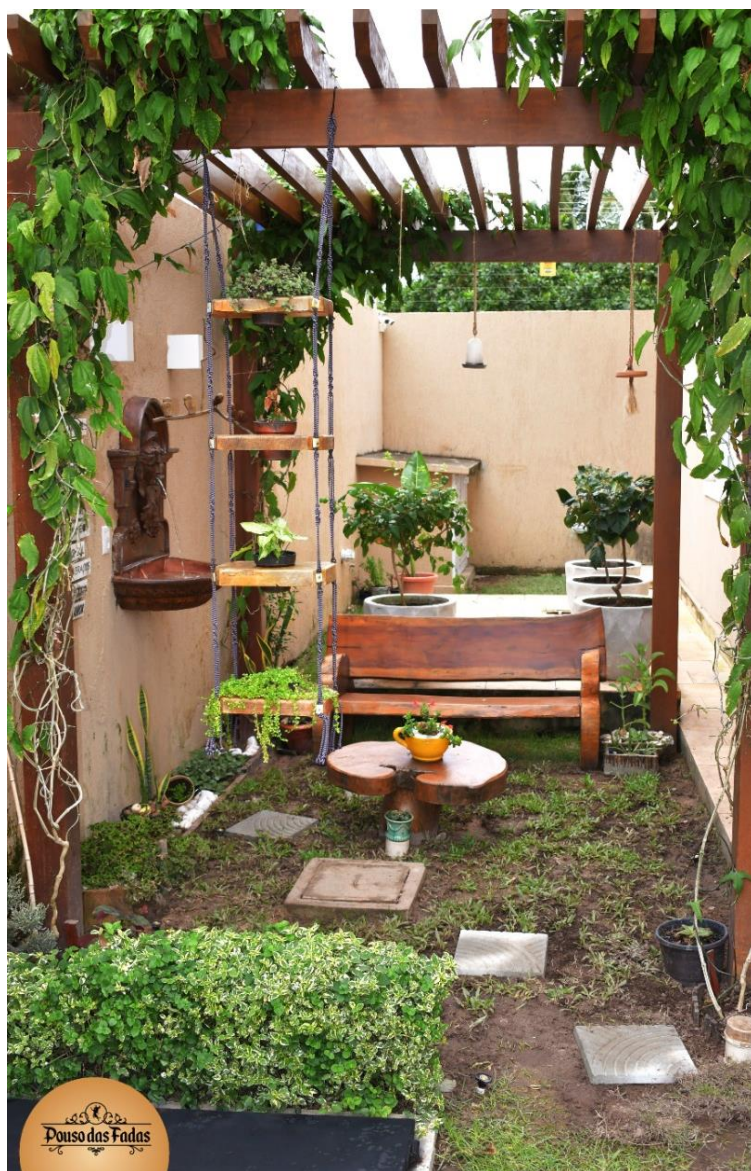



residencial

# RESIDÊNCIA LI

FORTALEZA - CEARÁ  
BRASIL

2021

YURI NOBRE ARQUITETURA & URBANISMO

325,05 M<sup>2</sup>

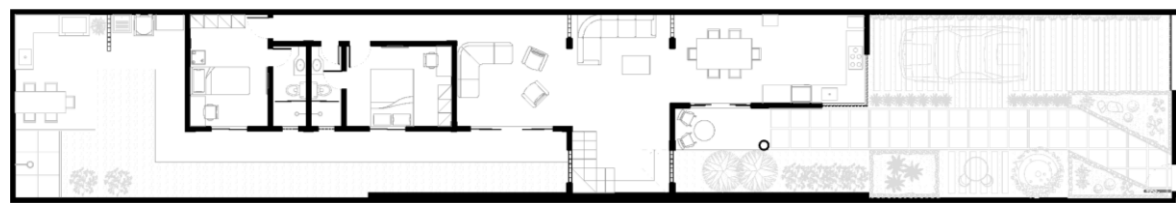

térreo

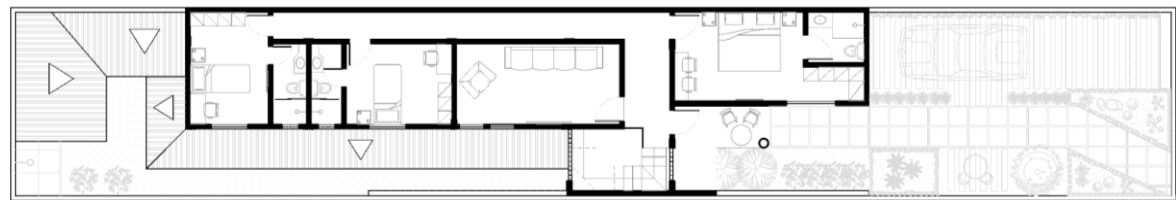

superior





ambientação

# RESIDÊNCIA LI

FORTALEZA - CEARÁ  
BRASIL

2022

YURI NOBRE ARQUITETURA & URBANISMO

78,68 M<sup>2</sup>

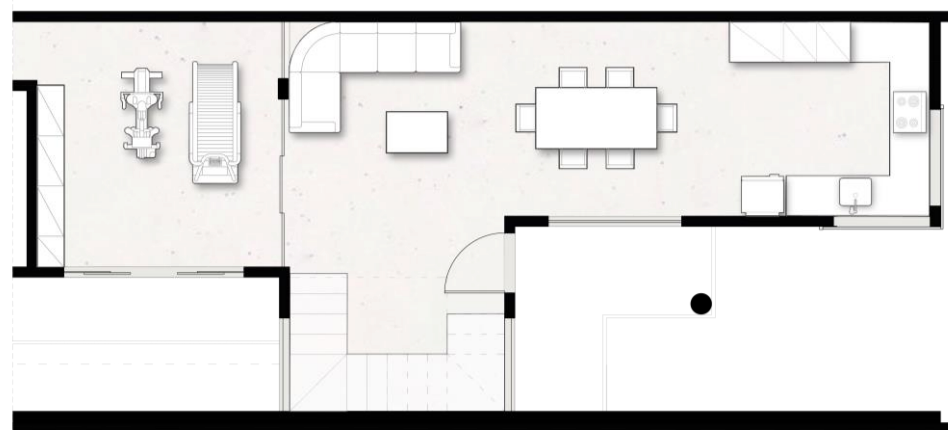

Academia / Estar / Jantar

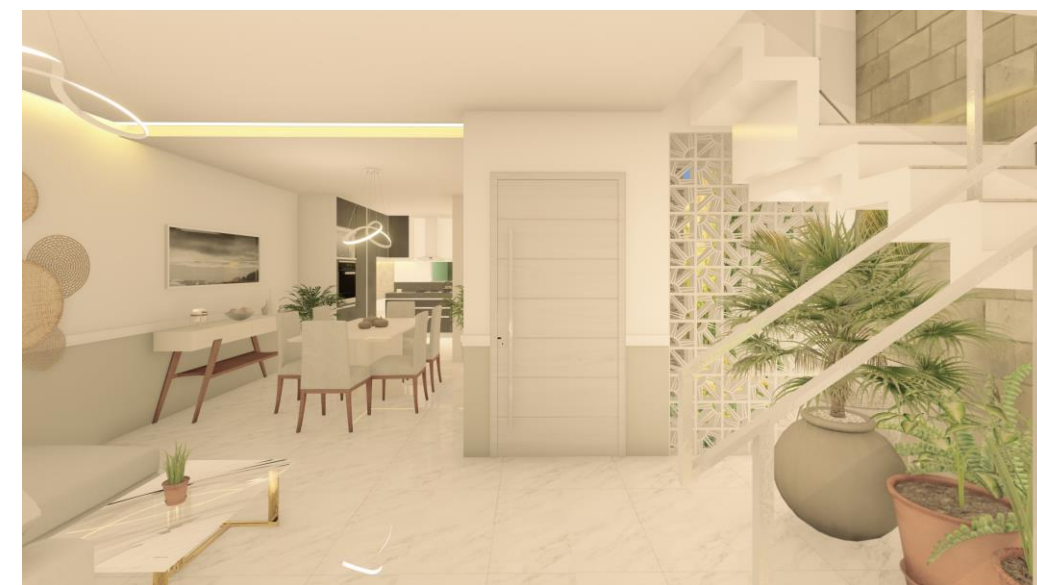



ambientação

# RESIDÊNCIA LI

FORTALEZA - CEARÁ  
BRASIL

2022

YURI NOBRE ARQUITETURA & URBANISMO

78,68 M<sup>2</sup>



Suíte Casal



Suíte Filha

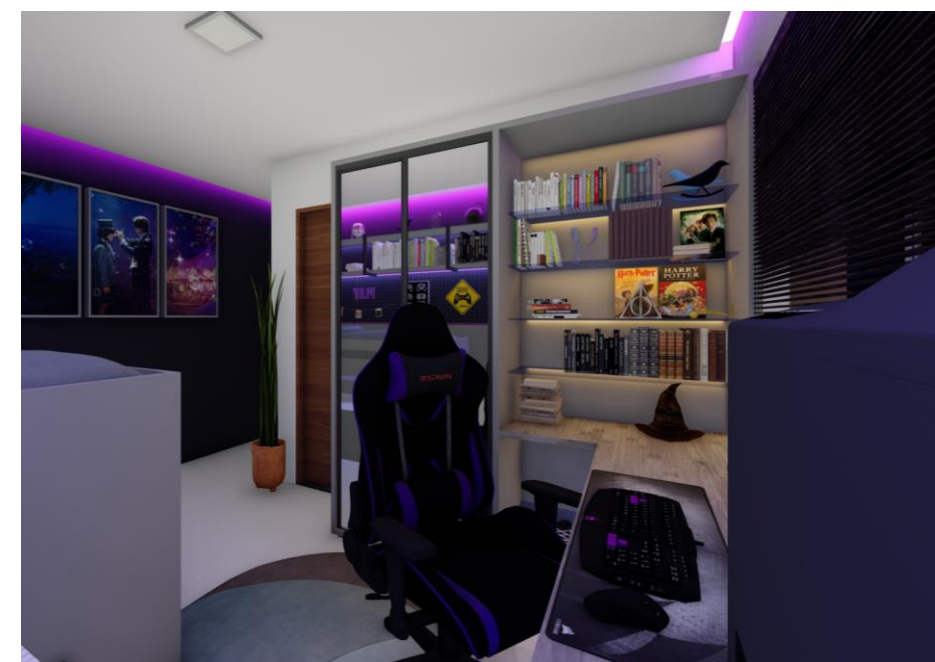



ambientação

# APARTAMENTO CLD

FORTALEZA - CEARÁ  
BRASIL

2019

YURI NOBRE ARQUITETURA & URBANISMO

45,00 M<sup>2</sup>

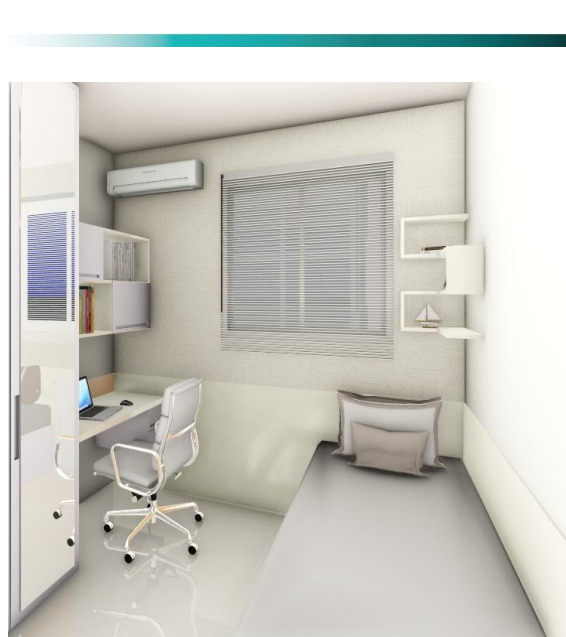



ambientação

# APARTAMENTO AN

FORTALEZA - CEARÁ  
BRASIL

2020

YURI NOBRE ARQUITETURA & URBANISMO

76,26 M<sup>2</sup>

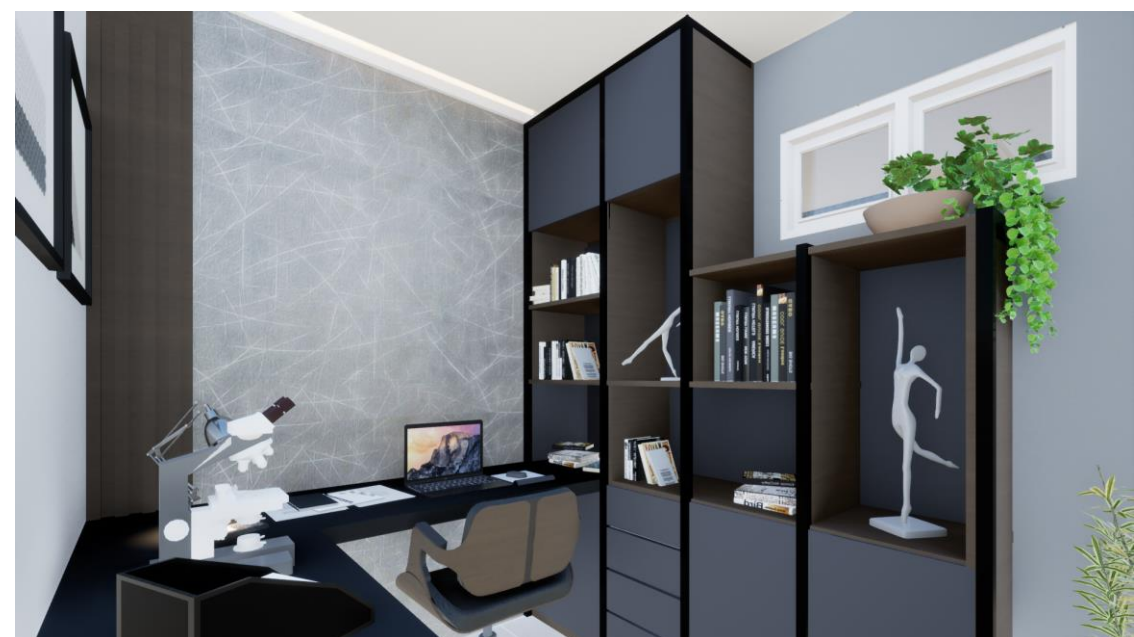



residencial

# RESIDÊNCIA EK CASA SUSTENTÁVEL

FORTALEZA - CEARÁ  
BRASIL

2021

YURI NOBRE ARQUITETURA & URBANISMO

396,00 M<sup>2</sup>

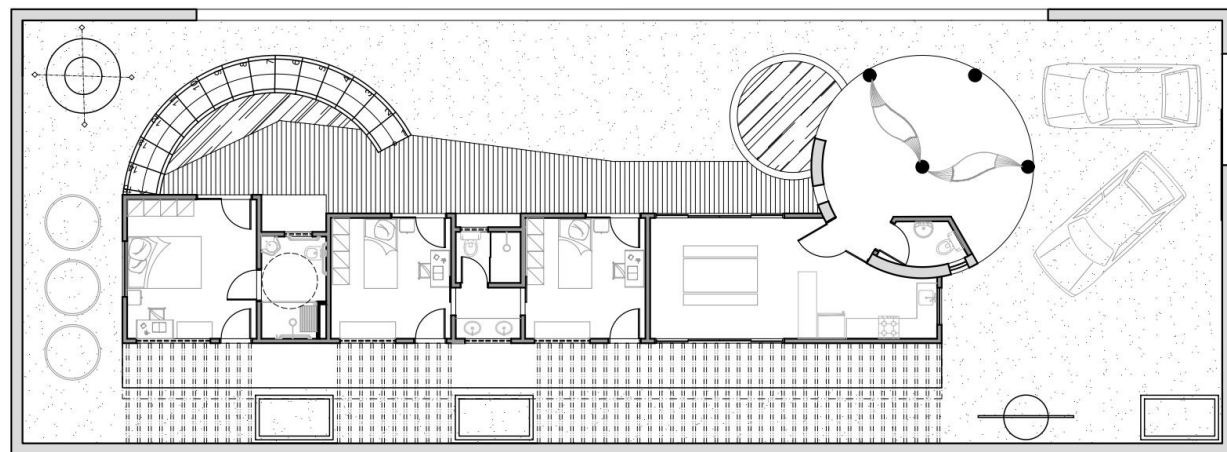

térreo





residencial  
**RESIDÊNCIA ILD**

BOA VIAGEM - CE  
BRASIL

2016

YURI NOBRE ARQUITETURA & URBANISMO

137,72 M<sup>2</sup>

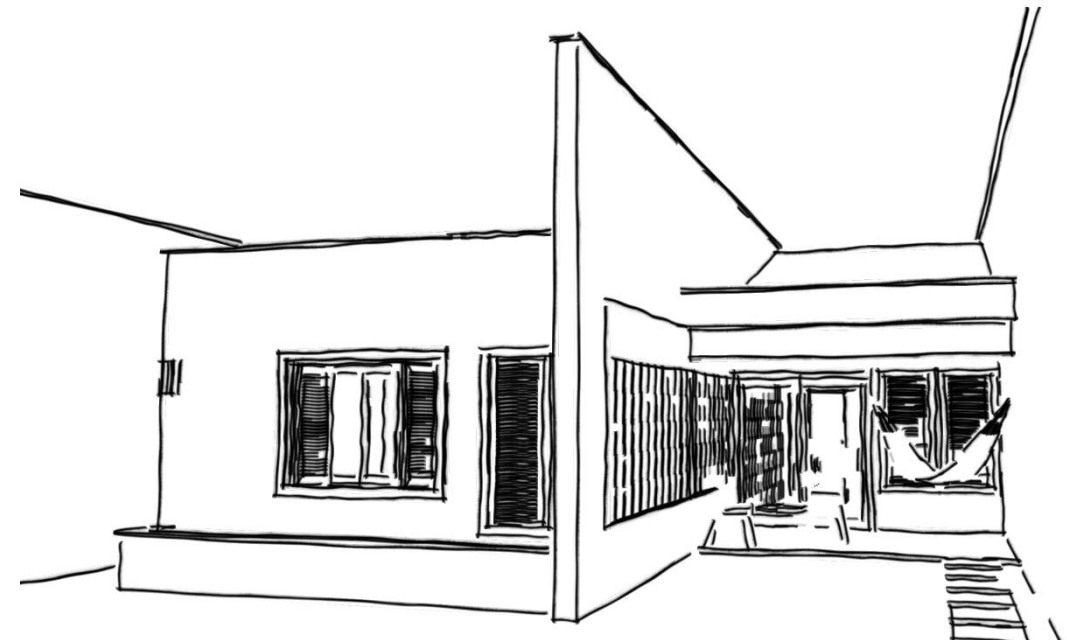



residencial

# CONJUNTO HABITACIONAL CDB

 FORTALEZA - CEARÁ  
BRASIL

 2016

 YURI NOBRE ARQUITETURA & URBANISMO, ABNER DE SOUZA,  
SHELDON ANDRÉ, RAYANA VASCONCELOS E VITOR XAVIER

 97,76 M<sup>2</sup> - UNIDADE HABITACIONAL

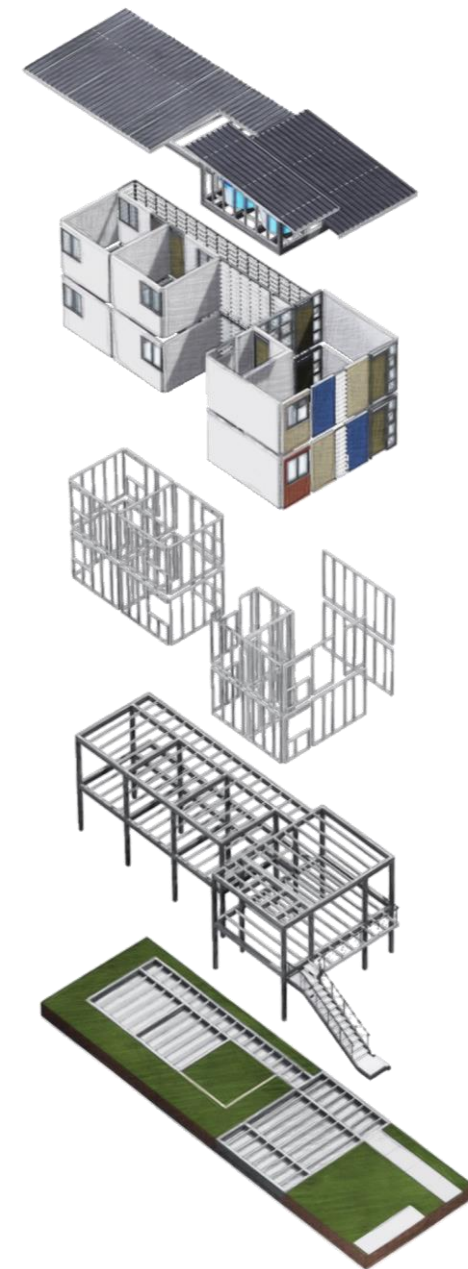
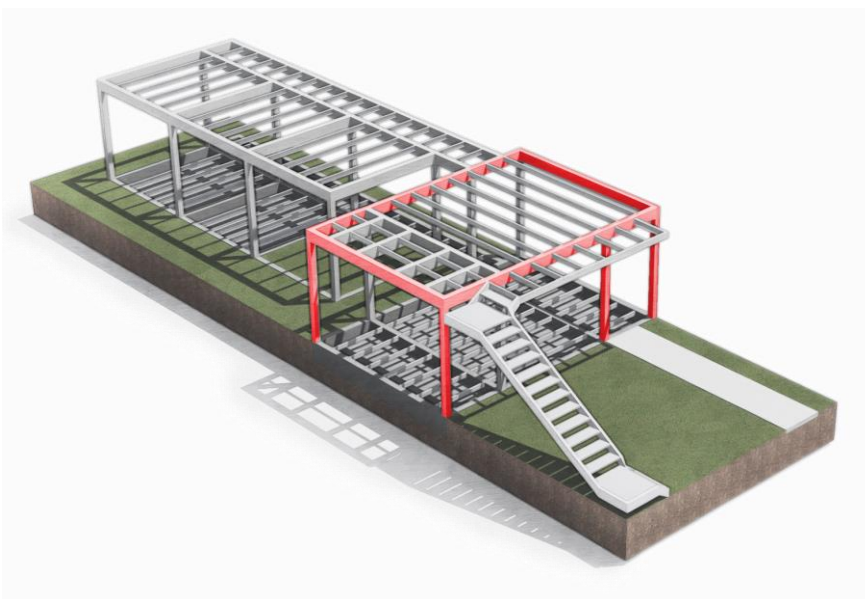
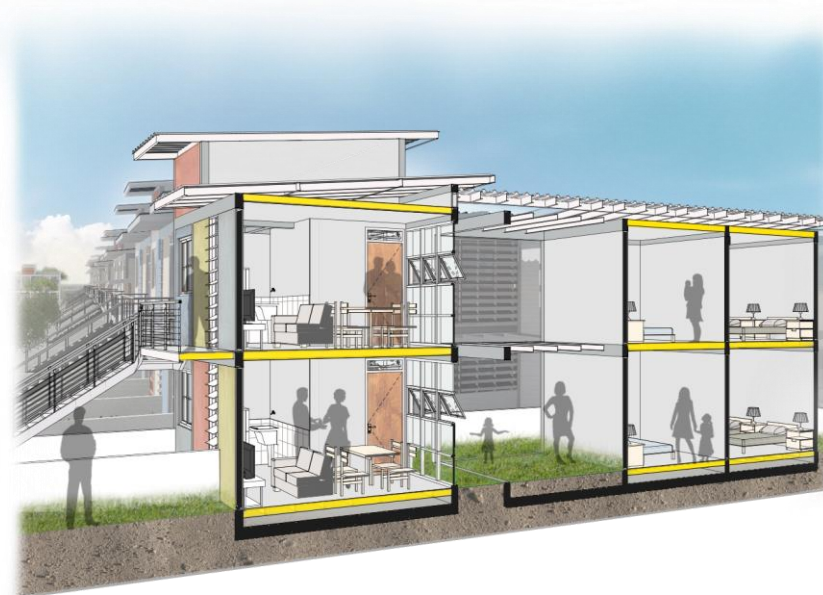



residencial

# CONDOMÍNIO VM

FORTALEZA - CEARÁ  
BRASIL

2016

YURI NOBRE ARQUITETURA & URBANISMO

457,85 M<sup>2</sup>

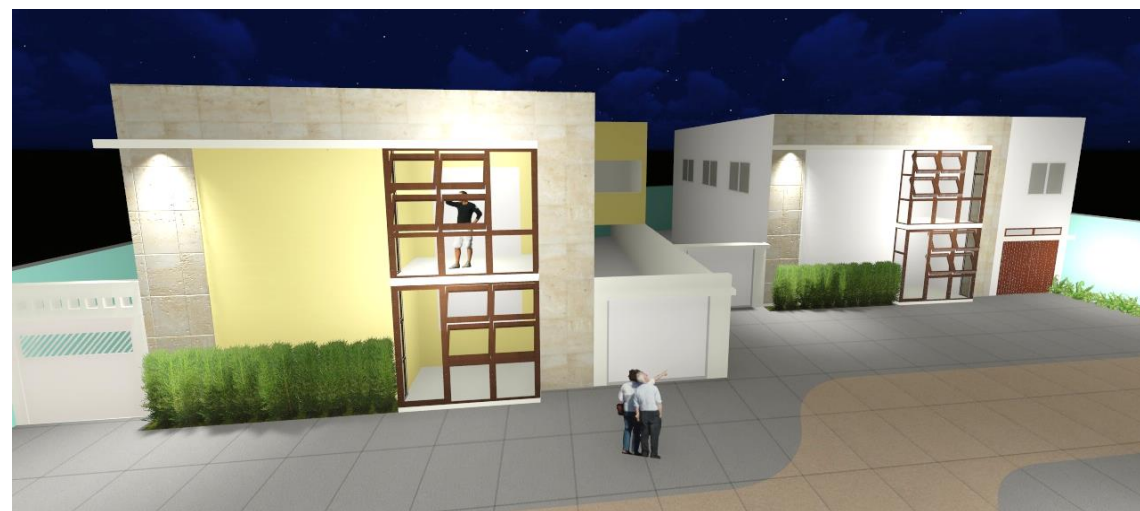



residencial

# RESIDENCIAL CVL

 FORTALEZA - CEARÁ  
BRASIL

 2016

 YURI NOBRE ARQUITETURA & URBANISMO

 1232, 40 M<sup>2</sup>

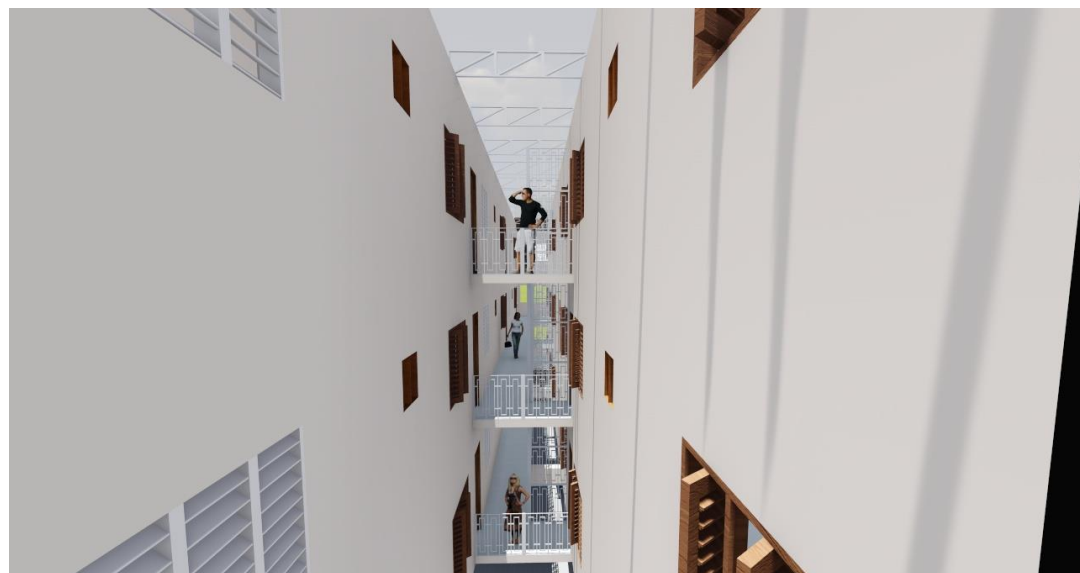
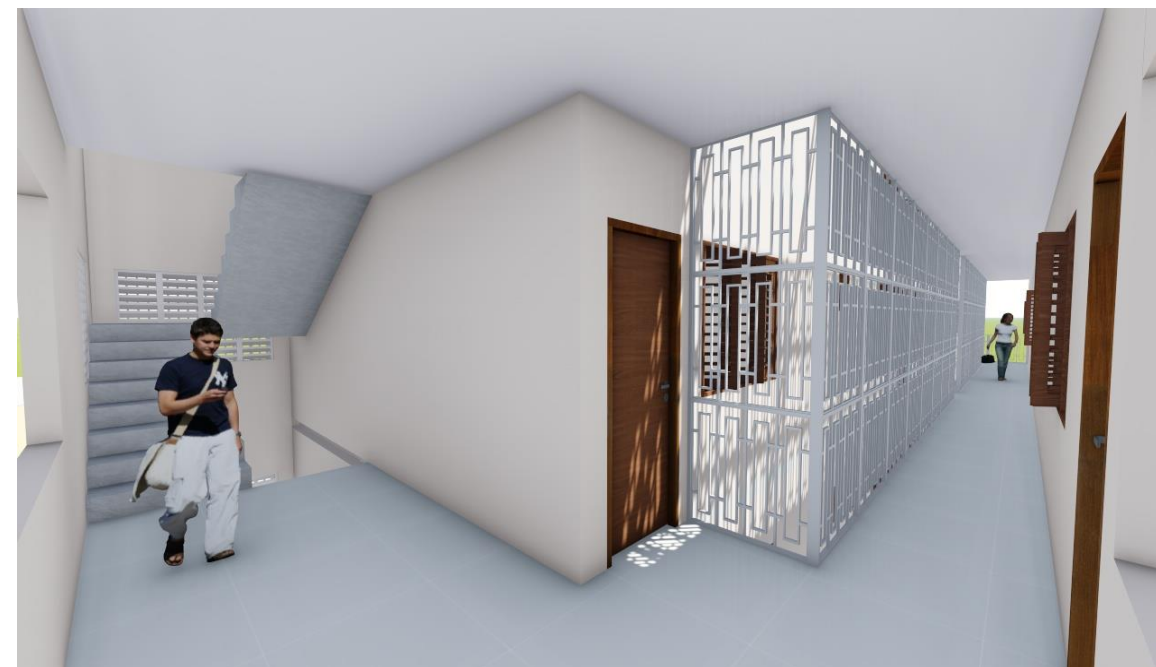



residencial

# ATHIS: ASSISTÊNCIA TÉCNICA EM HABITAÇÃO DE INTERESSE SOCIAL

FORTALEZA - CEARÁ  
BRASIL

2018

YURI NOBRE ARQUITETURA & URBANISMO

116,55 M<sup>2</sup>





residencial  
**RESIDÊNCIA MG**

FORTALEZA - CEARÁ  
BRASIL

2016

YURI NOBRE ARQUITETURA & URBANISMO

249,73 M<sup>2</sup>





comercial

# BEACH PARK STUDIOS

FORTALEZA - CEARÁ  
BRASIL

2017

YURI NOBRE ARQUITETURA & URBANISMO

105 M<sup>2</sup>





comercial

# LOJA CONSÓRCIO GOVESA

FORTALEZA - CEARÁ  
BRASIL

2017

YURI NOBRE ARQUITETURA & URBANISMO

84,95 M<sup>2</sup>





comercial

# APREDIAL IMOBILIÁRIA

FORTALEZA - CEARÁ  
BRASIL

2017

YURI NOBRE ARQUITETURA & URBANISMO

261, 02 M<sup>2</sup>

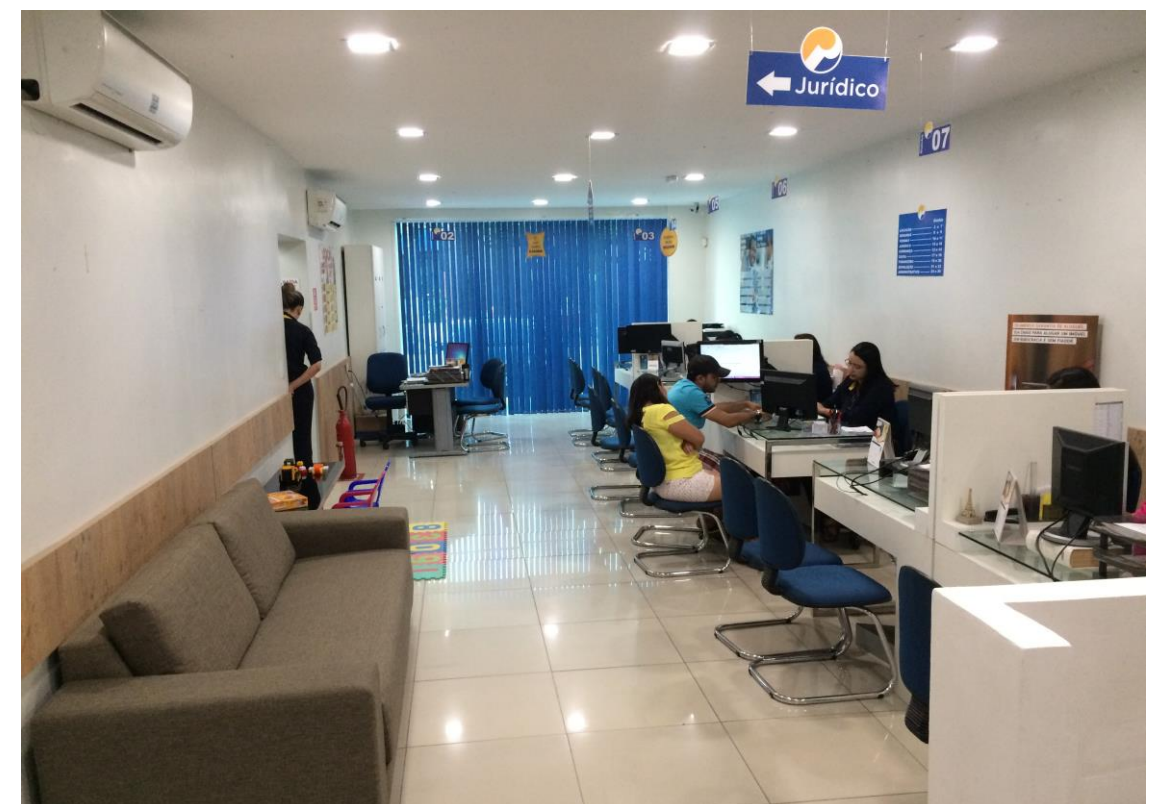
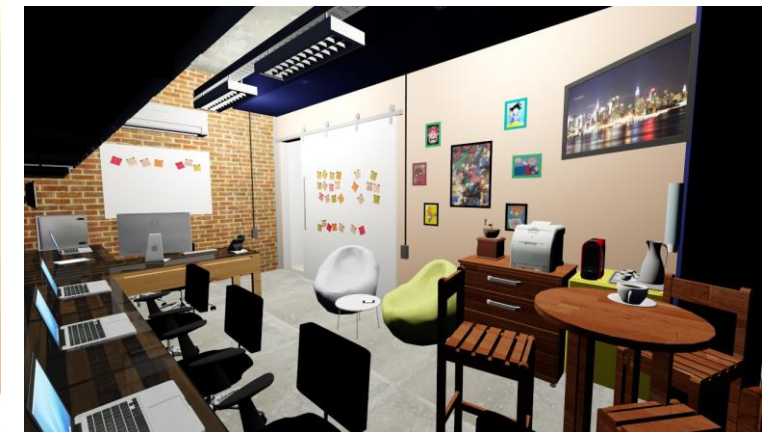
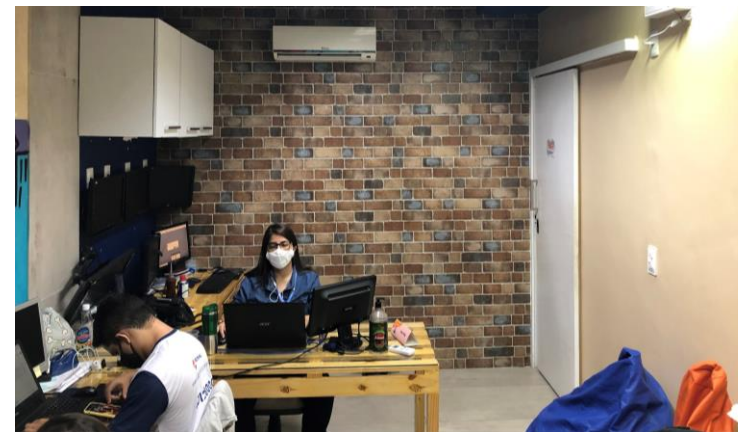



comercial

# BAR QR

📍 FORTALEZA - CEARÁ  
BRASIL

📅 2017

🏗️ YURI NOBRE ARQUITETURA & URBANISMO

📏 83 M<sup>2</sup>





comercial

# RESTAURANTE AVL

MARAGOGI - ALAGOAS  
BRASIL

2018

YURI NOBRE ARQUITETURA & URBANISMO

474,96 M<sup>2</sup>

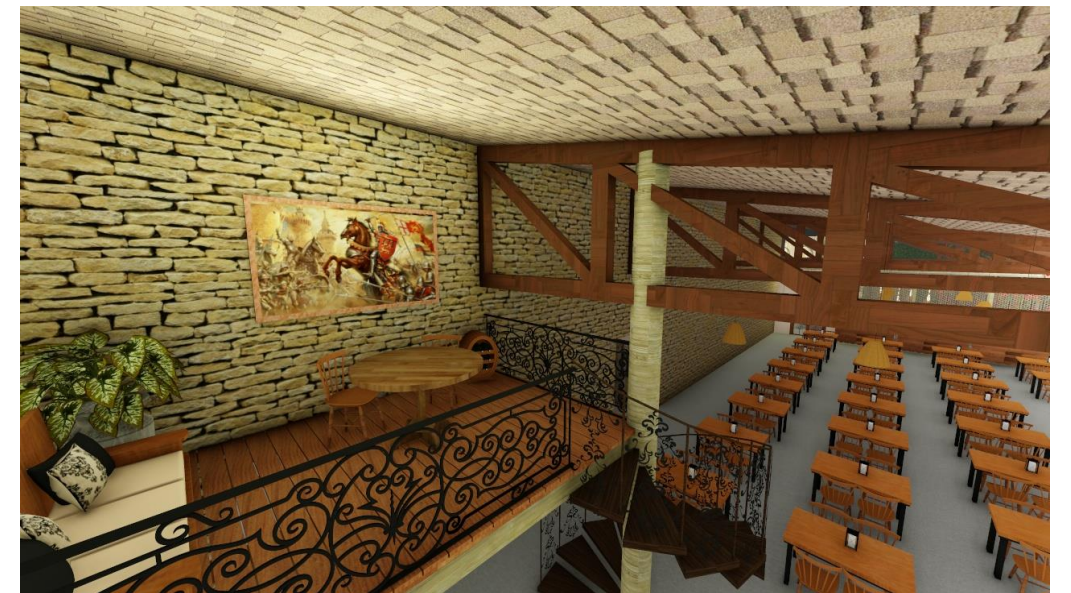
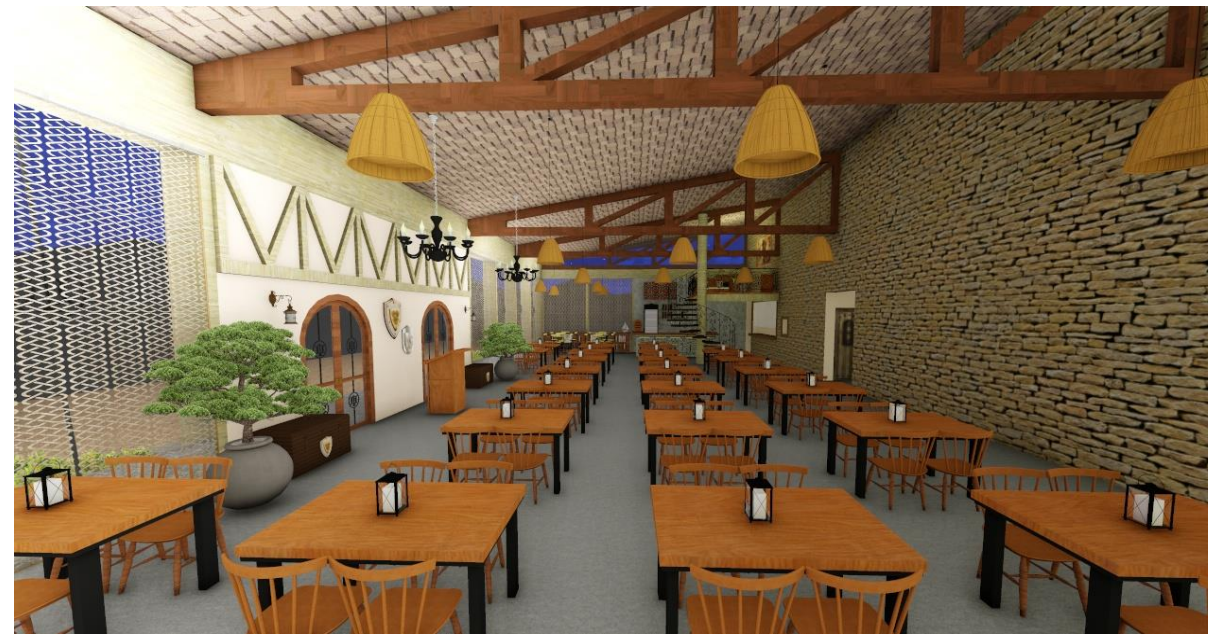



comercial

# RESTAURANTE M & B

FORTALEZA - CEARÁ  
BRASIL

2021

YURI NOBRE ARQUITETURA & URBANISMO

155, 21 M<sup>2</sup>

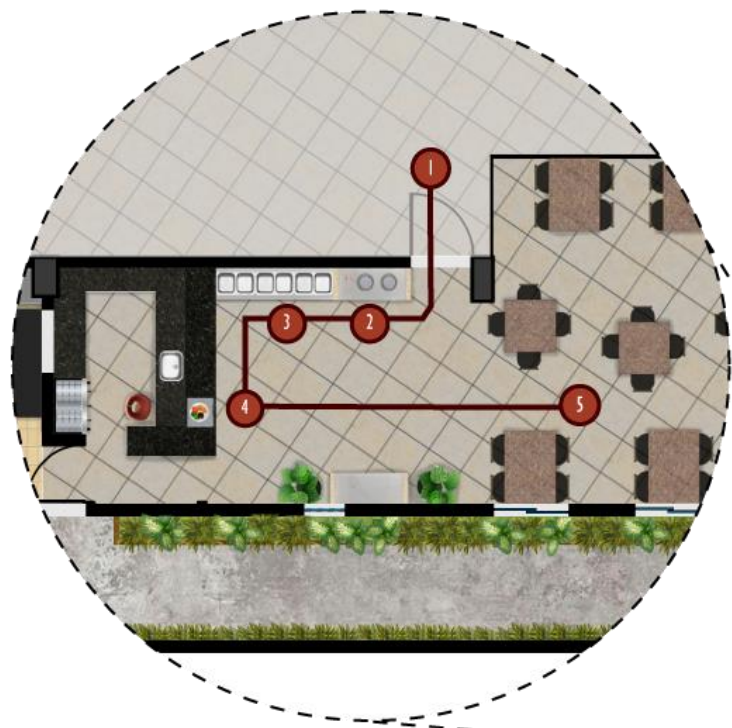
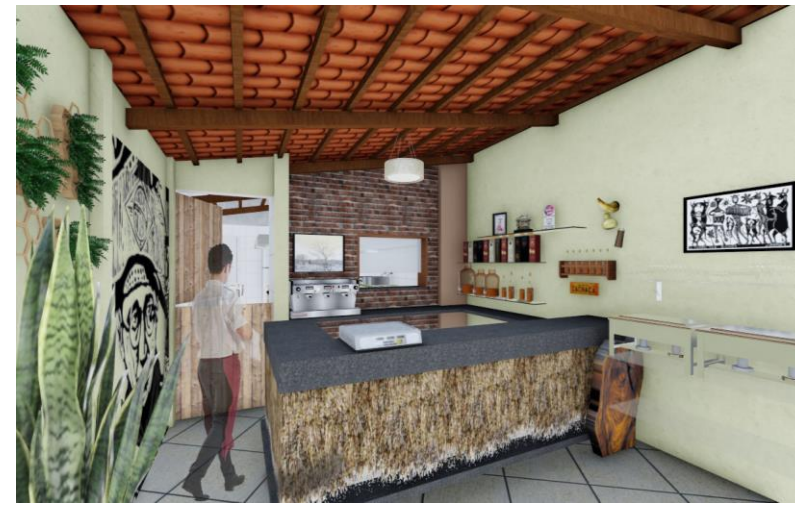

## TRAJETO DO CLIENTE

- 1 ENTRADA
- 2 PRATOS
- 3 SERVIR-SE
- 4 BALANÇA
- 5 SALÃO





comercial

# RESTAURANTE LE PETIT ST TROPEZ

FORTALEZA - CEARÁ  
BRASIL

2021

YURI NOBRE ARQUITETURA & URBANISMO

60,37 M<sup>2</sup>

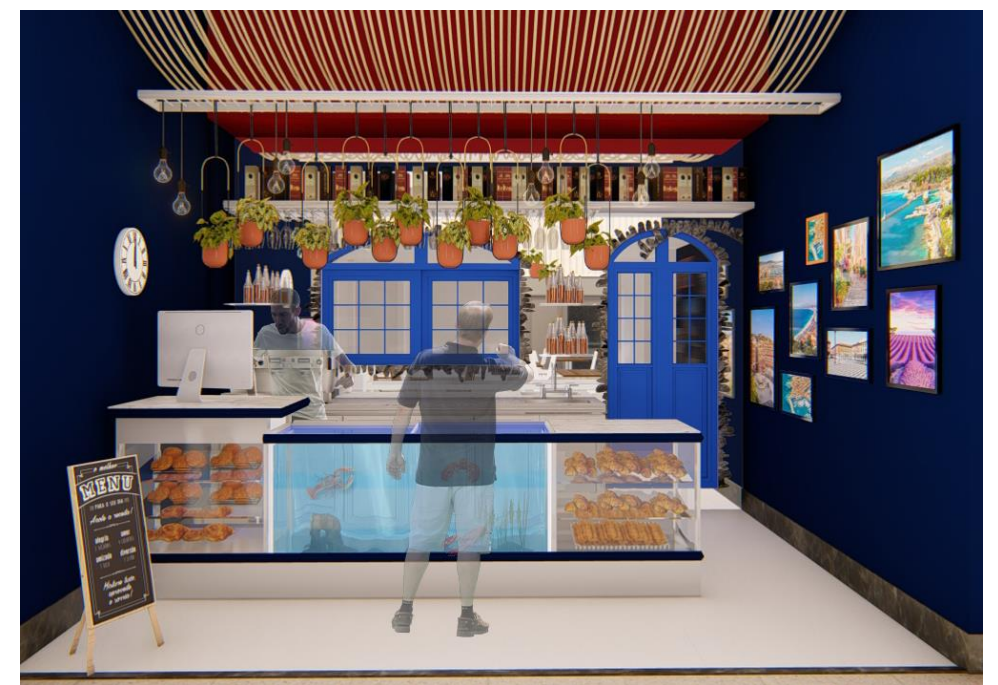



comercial

# CAFETERIA PINCOFFEE

FORTALEZA - CEARÁ  
BRASIL

2021

YURI NOBRE ARQUITETURA & URBANISMO

62,36 M<sup>2</sup>

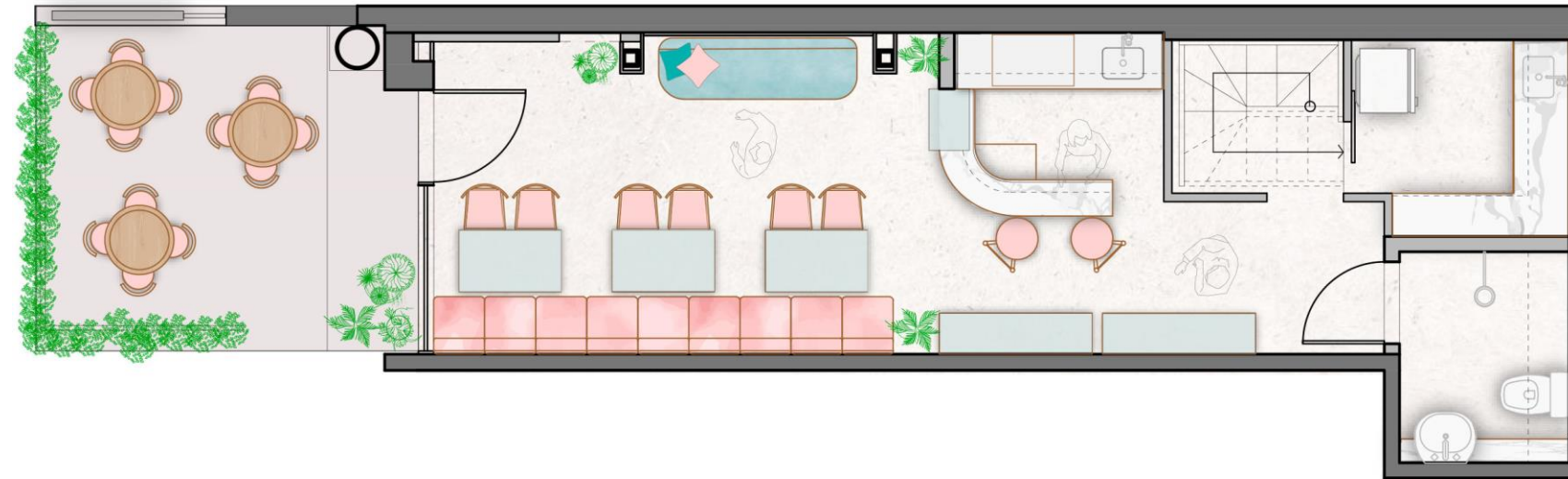

térreo

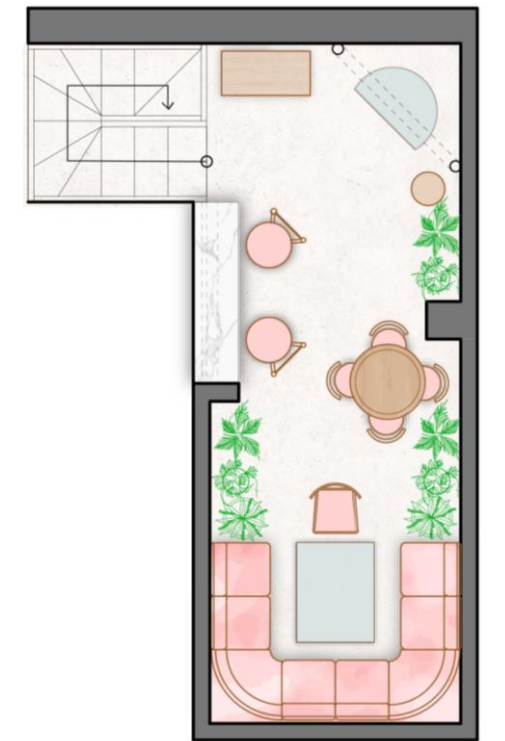

mezanino

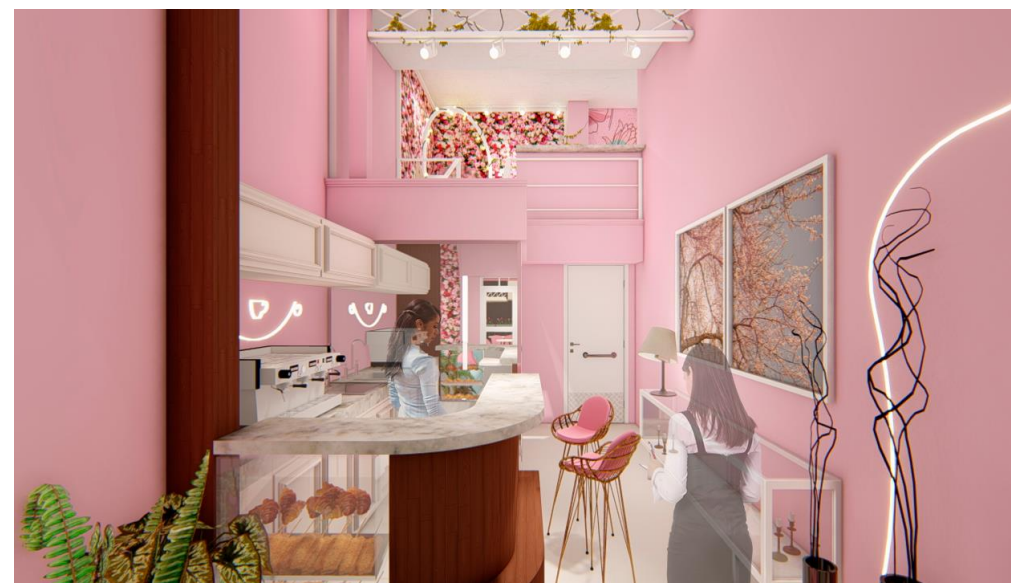



comercial

# CONCESSIONÁRIA DE VEÍCULOS DAVI ROSA

FORTALEZA - CEARÁ  
BRASIL

2021

YURI NOBRE ARQUITETURA & URBANISMO

179,29 M<sup>2</sup>





hotalaria

# RESORT AVL 01

MARAGOGI - ALAGOAS  
BRASIL

2018

YURI NOBRE ARQUITETURA & URBANISMO

1447,16 M<sup>2</sup>

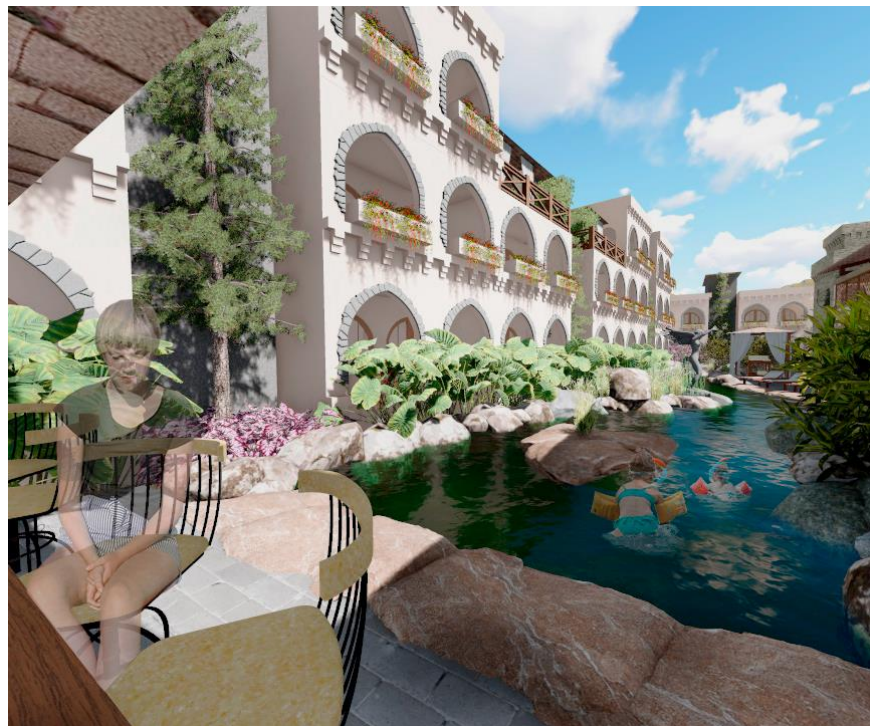
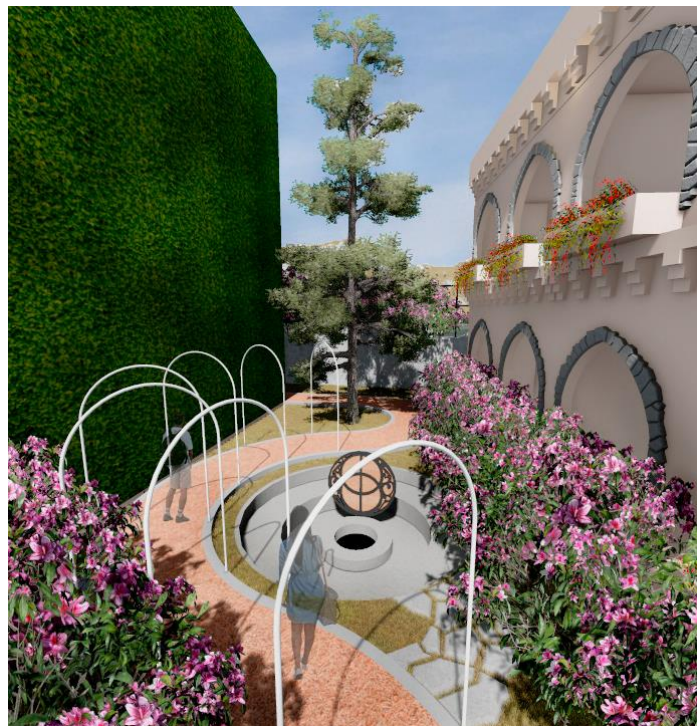



hoteleria

# RESORT AVL 02

MARAGOGI - ALAGOAS  
BRASIL

2020

YURI NOBRE ARQUITETURA & URBANISMO

676, 58 M<sup>2</sup>



### Legenda

- 1 Galinheiro
- 2 Recolhimento de ovos
- 3 Piquetes
- 4 Horta
- 5 Tanque de Peixes
- 6 Biofiltro
- 7 Sedimentador
- 8 Circulação

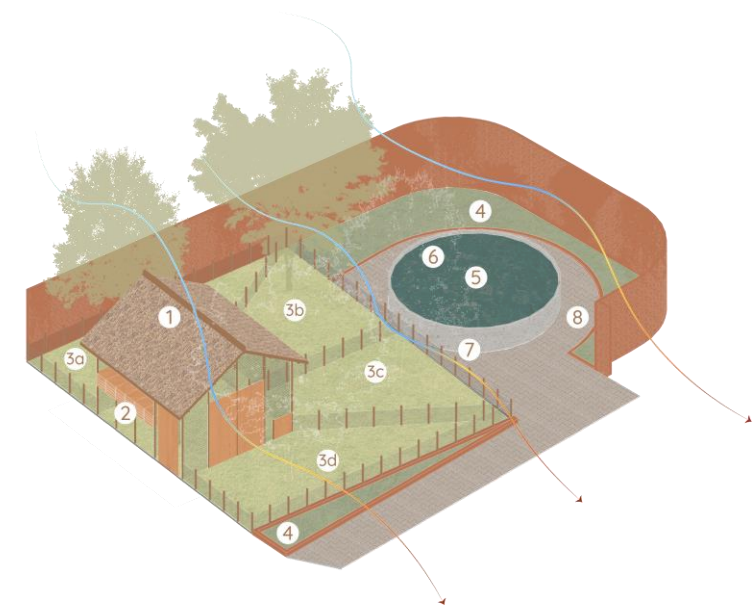



hotelaria

# POUSADA PDF

MARAGOGI - ALAGOAS  
BRASIL

2018

YURI NOBRE ARQUITETURA & URBANISMO

535,08 M<sup>2</sup>

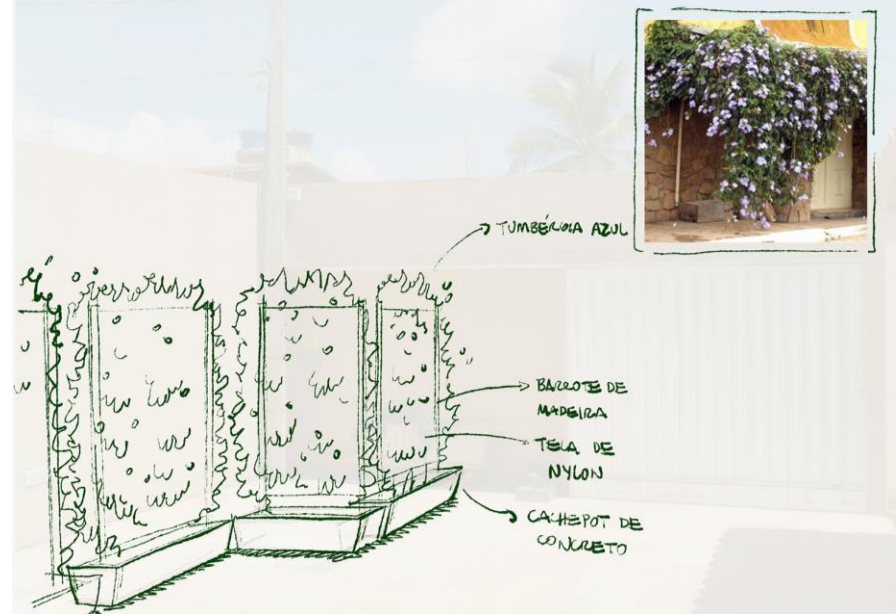



hoteleria

# LAKE RESIDENCE VILLE RESORT

📍 BEBERIBE - CEARÁ  
BRASIL

📅 2017

🏗️ YURI NOBRE ARQUITETURA & URBANISMO

🏠 1938, 50 M<sup>2</sup>









institucional

# TRIBUNAL DE CONTAS DO ESTADO DO CEARÁ TCE/CE – ANEXO III

FORTALEZA - CEARÁ  
BRASIL

2020

YURI NOBRE ARQUITETURA & URBANISMO (PROJETO BÁSICO  
E EXECUTIVO)

1184,47 M<sup>2</sup>

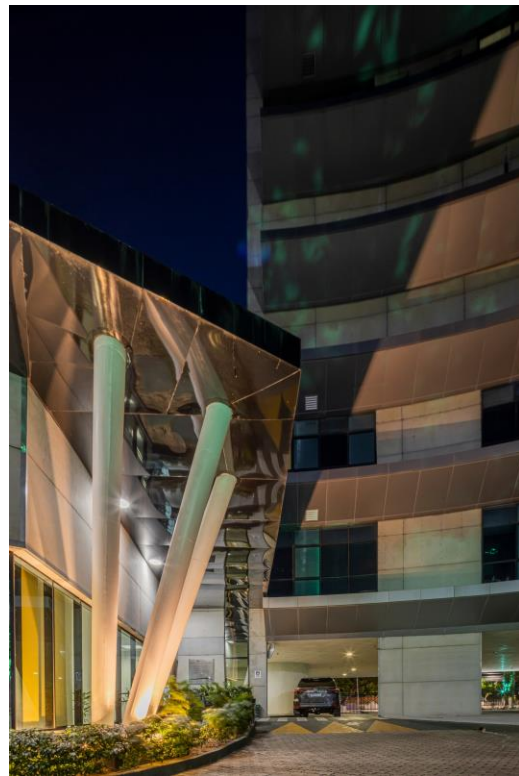



institucional

# MUSEU CASA LACERDA

LAPA - PARANÁ  
BRASIL

2019

YURI NOBRE ARQUITETURA & URBANISMO, JAIRO DINIZ,  
MARIA EDUARDA SOUSA E DANYELLA LIMA

1091,06 M<sup>2</sup>

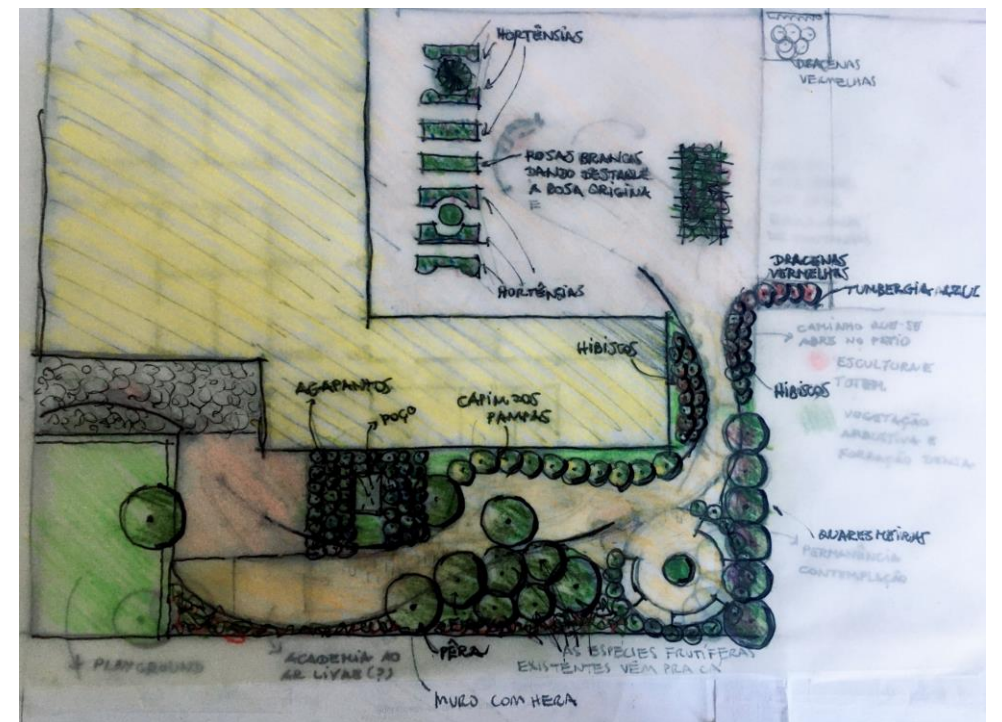
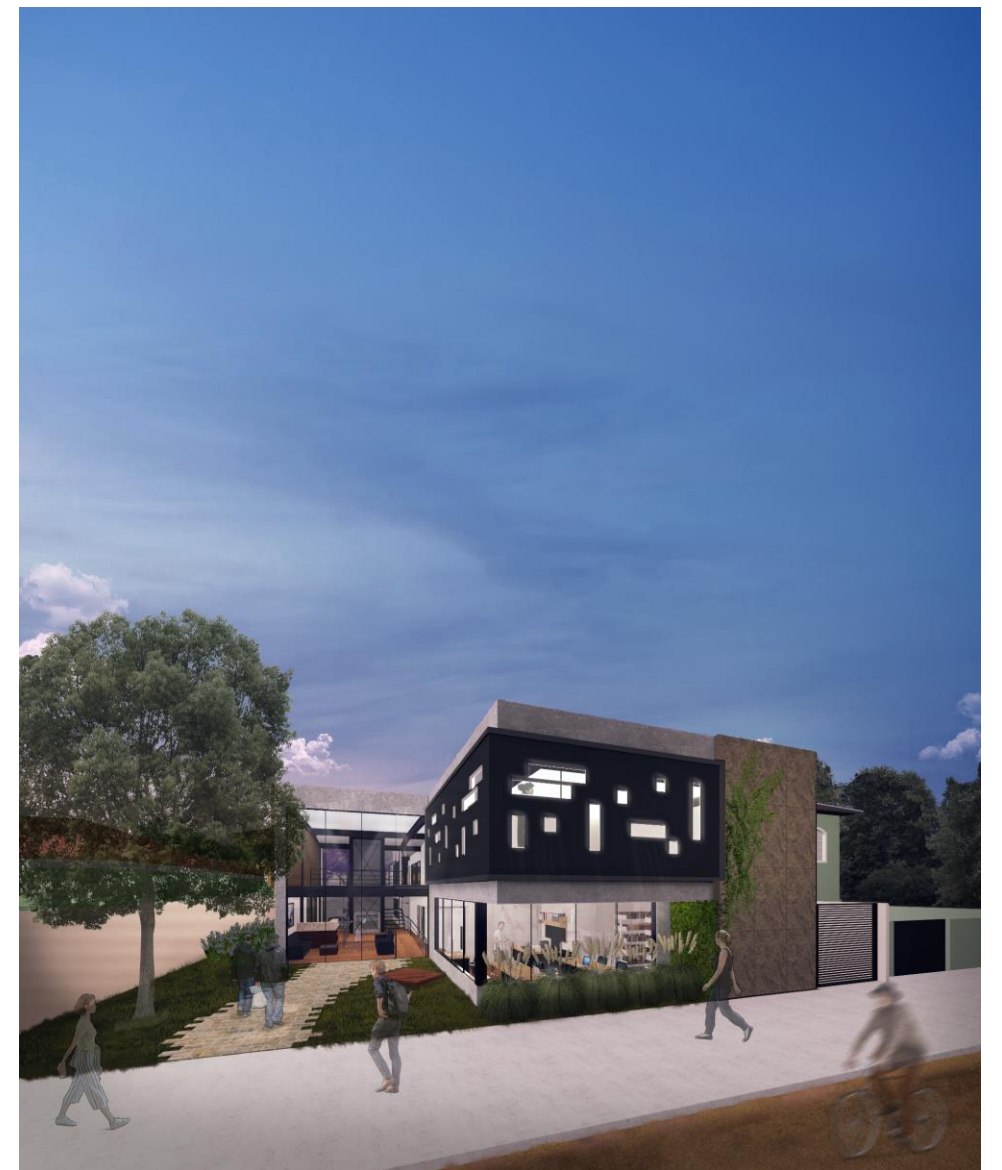



institucional

# HOPE DENTAL CENTER

KIGALI  
RUANDA

2019

YURI NOBRE ARQUITETURA & URBANISMO, JAIRO DINIZ,  
SHELDON ANDRÉ E ABNER DE SOUZA

2962 M<sup>2</sup>



## GREEN BUILDING SCHEME

the building is protected by the cover of direct sunlight on the building and the solar panels capture solar energy transforming it into electrical energy

rainwater is collected through the roof to the water storage tank

the large opening of the upper windows allows the wind to cross the building's internal environments

rainwater is stored in the cistern and redirected to other locations in the building, where water reuse is adequate

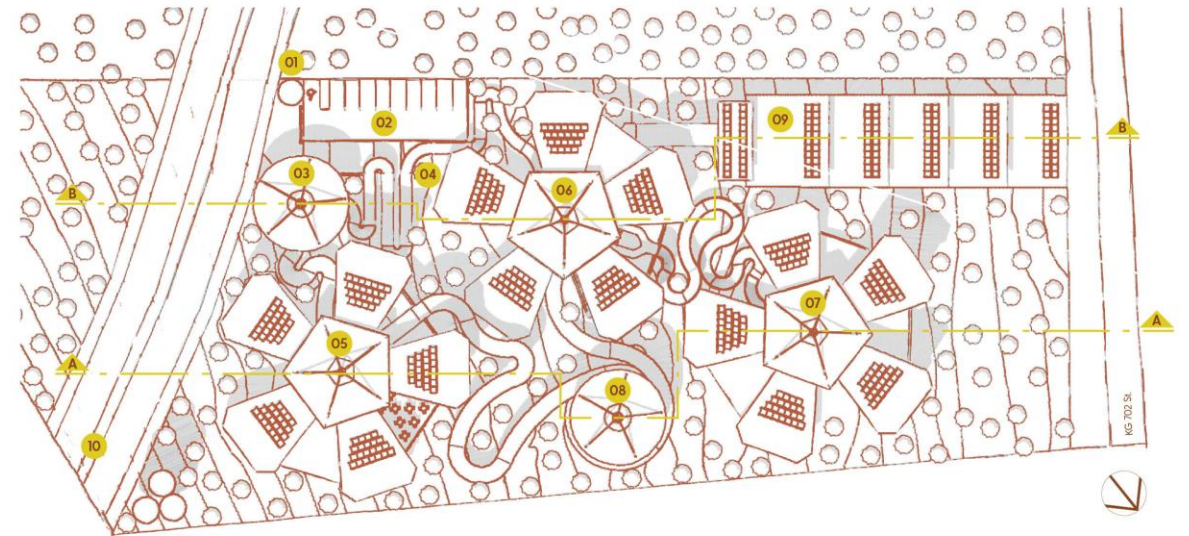

### PROGRAM

- 01 - guard station
- 02 - parking
- 03 - reception desk
- 04 - water mirror
- 05 - flower 01 - didactic block
- 06 - flower 02 - dental clinic block
- 07 - flower 03 - accommodation block
- 08 - chapel
- 09 - dental supply company
- 10 - new road



life expectancy increased from 49 years in 2000 to 66.7 years in 2015

infant mortality rate dropped from 50 to 22 per 1000 live births in 2015

HIV prevalence among adults has remained stable at 3% in the last decade

the proportion of pregnant women delivering at health facility rose from 69% in 2010 to 91% in 2015

HIQA initiative of creating Hope Dental Center - Rwanda Clinic and Training Institute





institucional

# MUSEU MARÍTIMO DO BRASIL

RIO DE JANEIRO - RJ  
BRASIL

2021

YURI NOBRE ARQUITETURA & URBANISMO, SHELDON ANDRÉ, ABNER DE SOUZA, THAYNÁ GOMES, LETYCIA DAMASCENO, LORENA LOPES E RENAN CID

2962 M<sup>2</sup>

Música: O Barquinho  
Composição: Roberto Menescal e Ronaldo Bôscoli

Di - a de luz, bes - ta de sol É / o bar - qui - nho / a des - li - sar no ma - cio a - zui do mar Tu - do / e ve - rão e / o / a - mor se fas num bar - qui - nho pe - lo mar que des - li - sa sem pa - rar Sem in - ten - ção nos - sa can - ção vai sa - in - do des - te mar e o sol Bei - ja / o bar - co / e lux Di - as tão a - zui

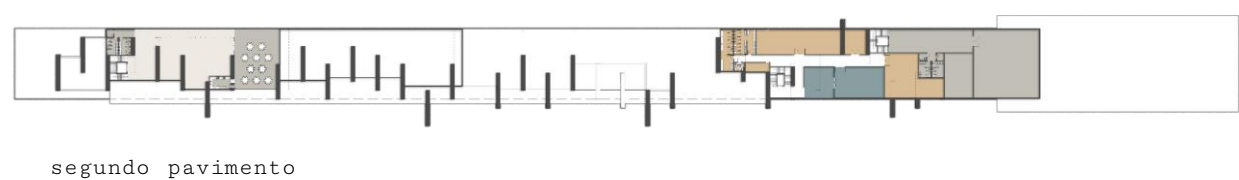
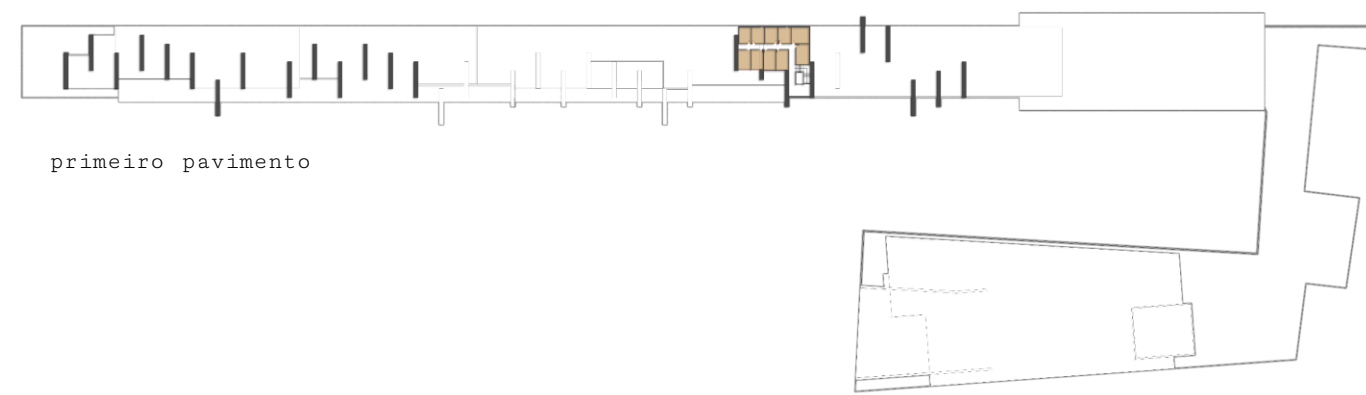
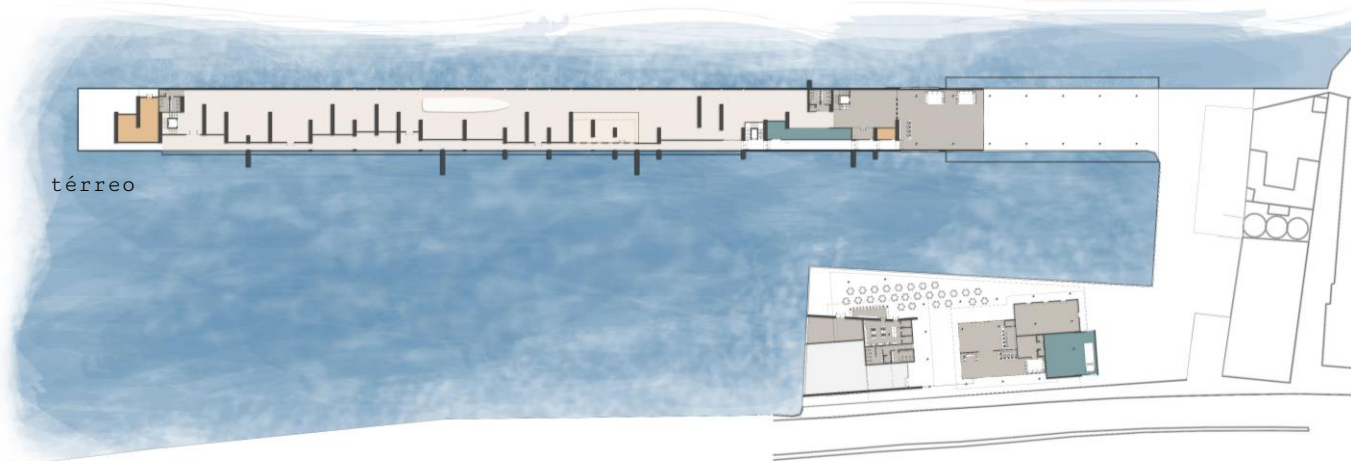
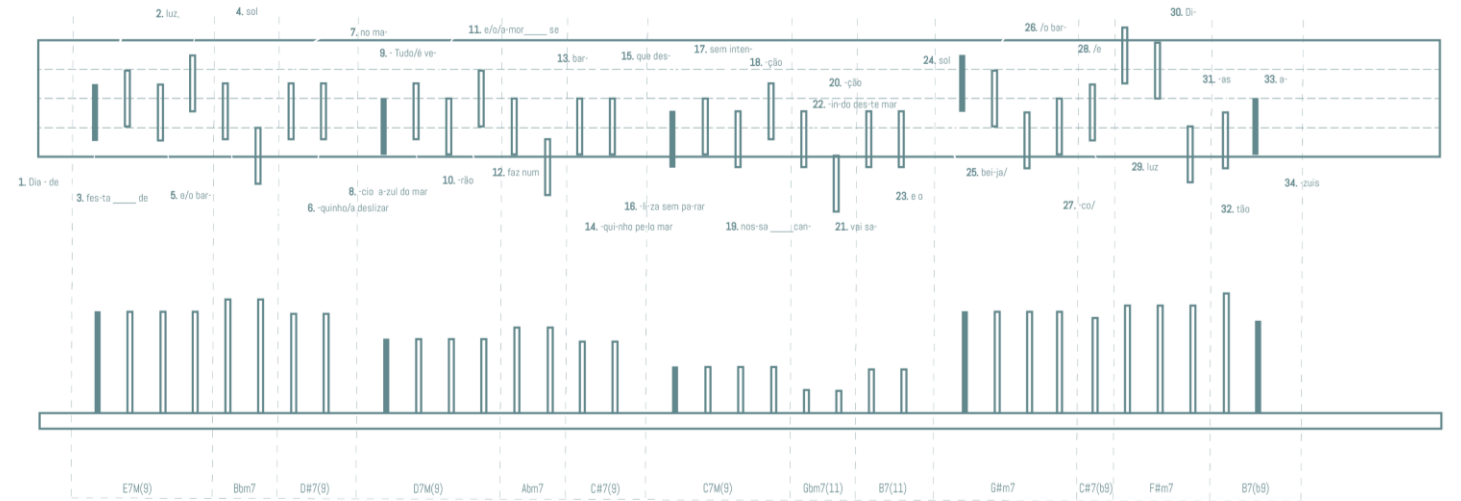
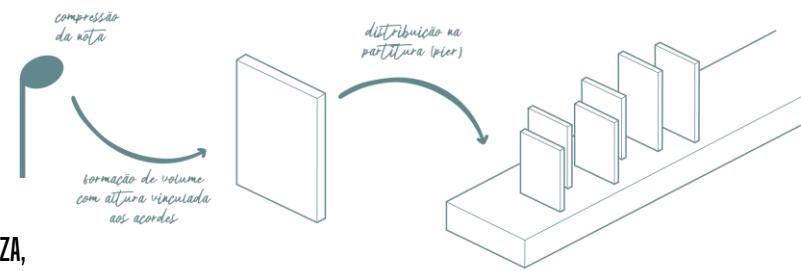



institucional

# MERCADO PÚBLICO DE LAGOINHA

LAGOINHA - CE  
BRASIL

2021

YURI NOBRE ARQUITETURA & URBANISMO, ABNER DE SOUZA, LETYCIA  
DAMASCENO, LORENA LOPES

3.200 M<sup>2</sup>





institucional

# CENTRO DE CULTURA E EMPREENDEDORISMO

PARAIPABA - CE  
BRASIL

2021

YURI NOBRE ARQUITETURA & URBANISMO, ABNER DE SOUZA, LETYCIA DAMASCENO, LORENA LOPES

2830 M<sup>2</sup>

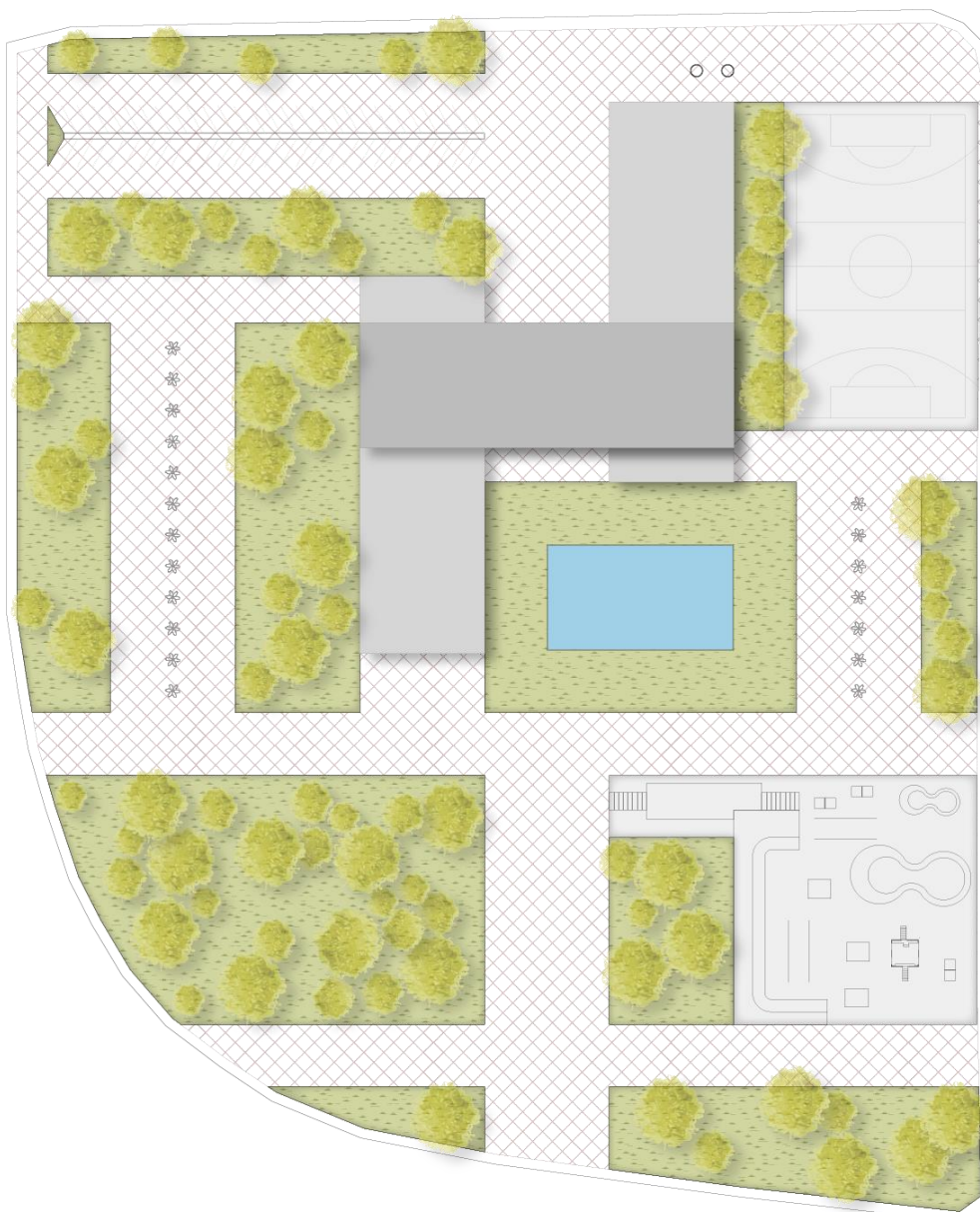



institucional

# CENTRO DE RENDEIRAS

PARAIPABA - CE  
BRASIL

2021

YURI NOBRE ARQUITETURA & URBANISMO, ABNER DE SOUZA, LETYCIA DAMASCENO, LORENA LOPES

1.905,85 M<sup>2</sup>





institucional

# CENTRO DE MOBILIDADE

PARAIPABA - CE  
BRASIL

2021

YURI NOBRE ARQUITETURA & URBANISMO, ABNER DE SOUZA, LETYCIA DAMASCENO, LORENA LOPES

788,60 M<sup>2</sup>

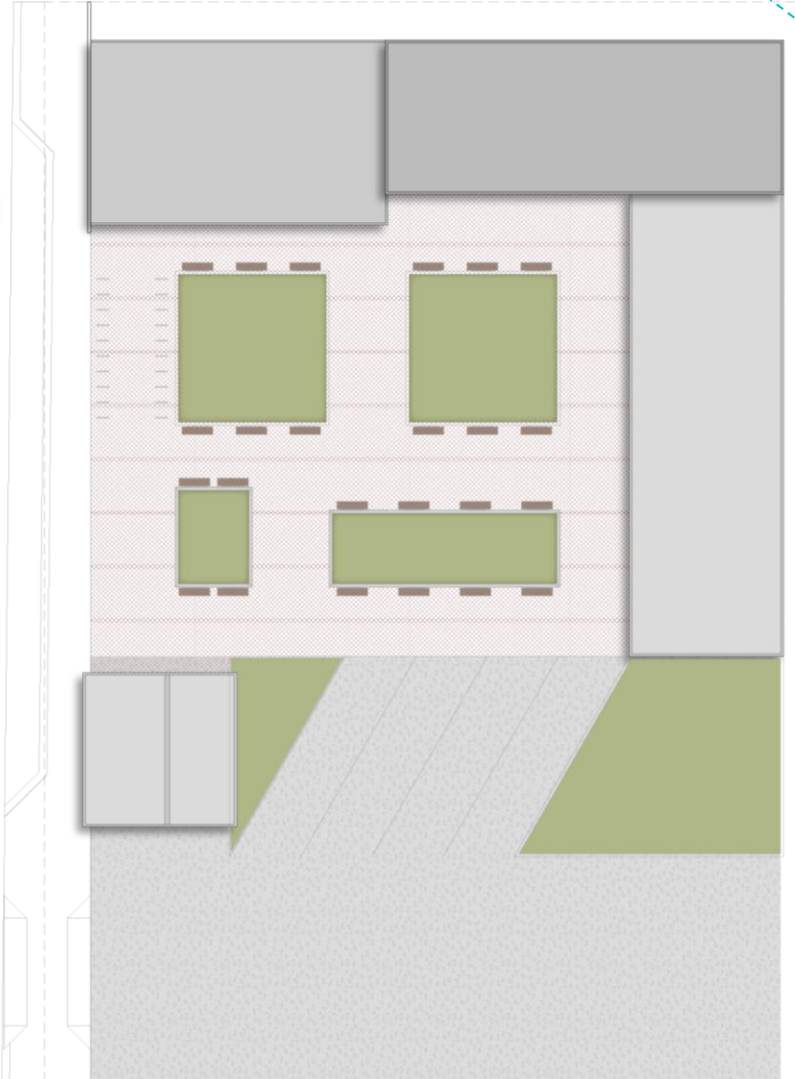



institucional

# MIRANTE DO SANTUÁRIO DO SAGRADO CORAÇÃO DE JESUS

FORTALEZA - CE  
BRASIL

2022

YURI NOBRE ARQUITETURA & URBANISMO

564,60 M<sup>2</sup>

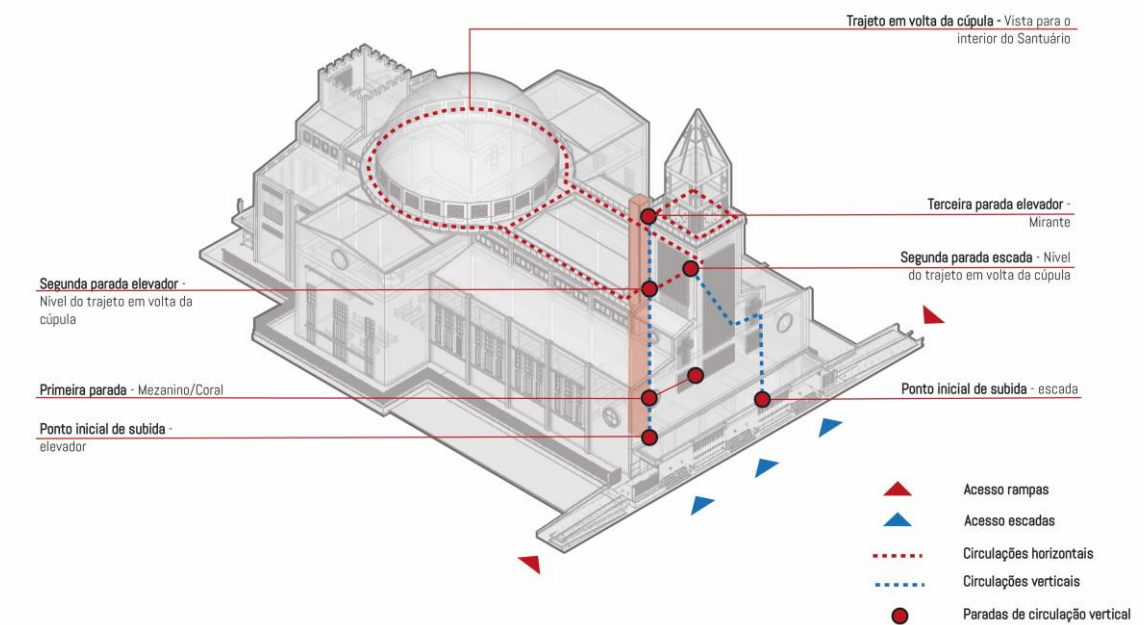



institucional

# REFORMA DO ED. DA CÚRIA PROVINCIAL DA FRATERNIDADE DOS CAPUCHINHOS

FORTALEZA - CE  
BRASIL

2023

YURI NOBRE ARQUITETURA & URBANISMO

3.176,04 M<sup>2</sup>





institucional

# RETROFIT DO EDIFÍCIO XV DE NOVEMBRO – NOVA SEDE DO CAU/SP

SÃO PAULO - SP  
BRASIL

2022

YURI NOBRE ARQUITETURA & URBANISMO, THAYNÁ GOMES, SHELDON ANDRÉ,  
TIAGO ROSA, ABNER DE SOUZA E JOANA GUEDES.

4.273,00 M<sup>2</sup>

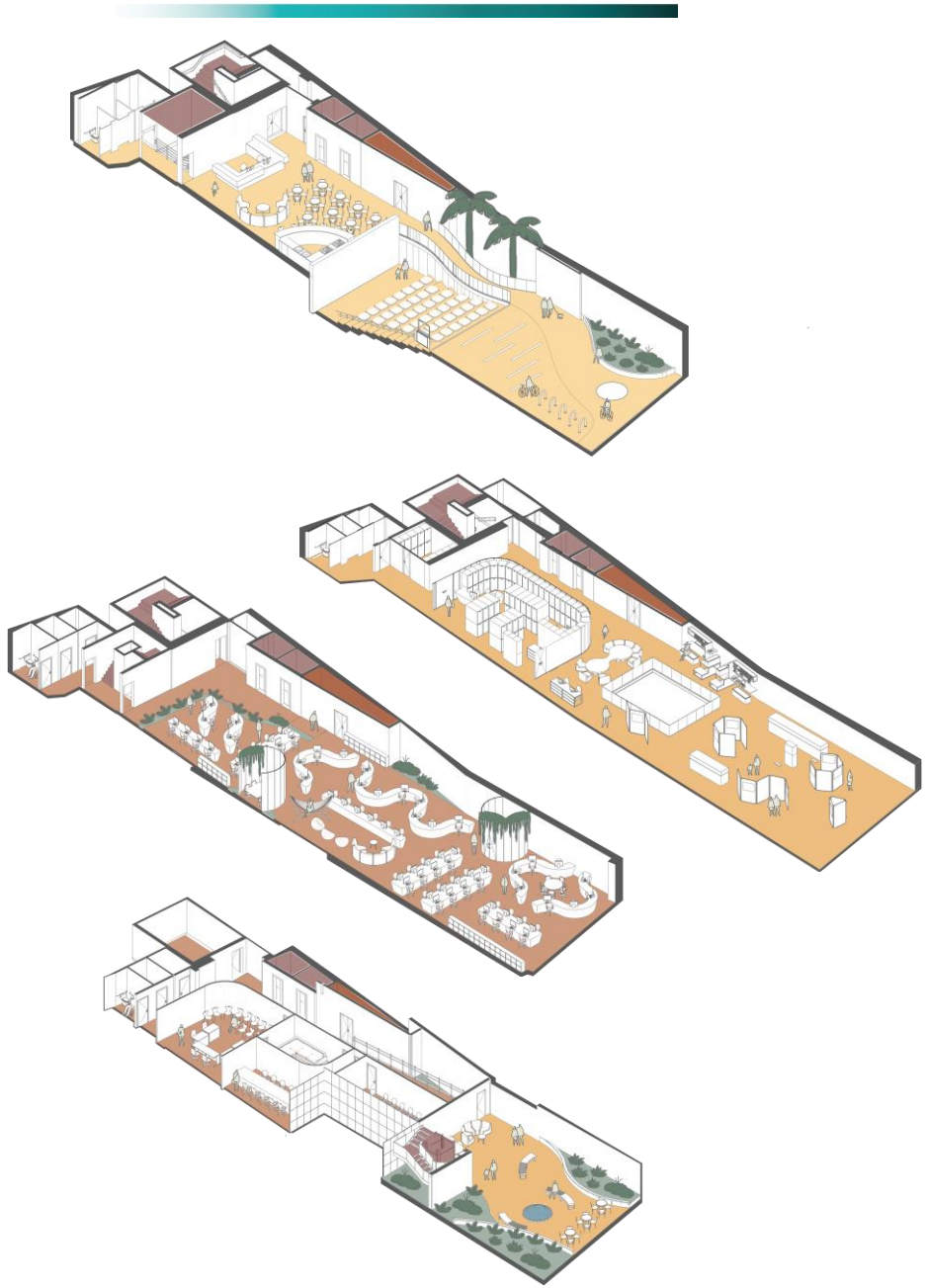



institucional

# CENTRO SOCIAL – INSTITUTO HESED

FORTALEZA- CE  
BRASIL

2023

YURI NOBRE ARQUITETURA & URBANISMO  
LORENA LOPES (CO-AUTORIA)

1.023,18 M<sup>2</sup>

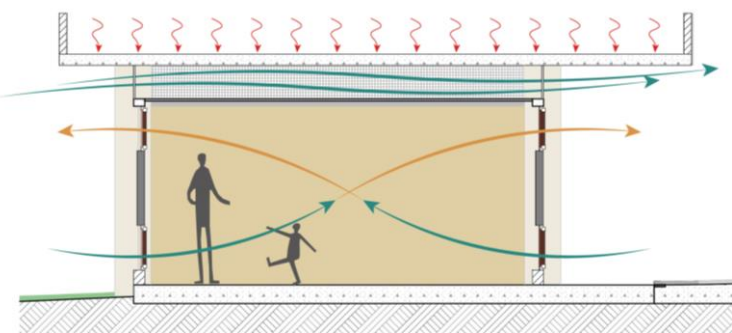
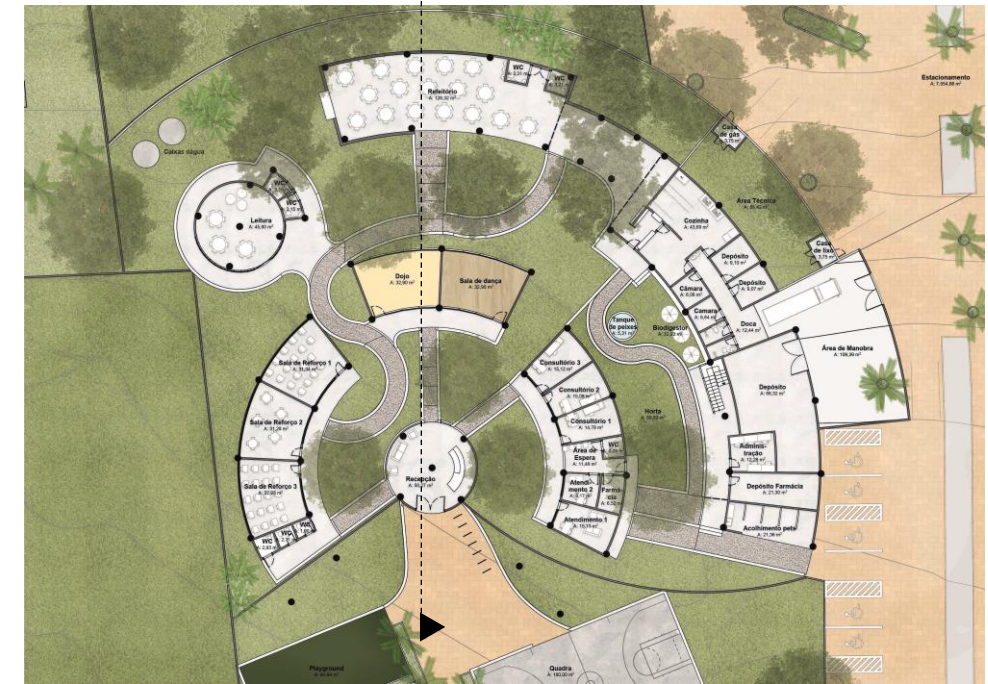



escolar

# CEEB PARQUE ESCOLA

SANTA INÊS - MARANHÃO  
BRASIL

2021

YURI NOBRE ARQUITETURA & URBANISMO, LETYCIA DAMASCENO,  
ABNER DE SOUZA, SHELDON ANDRÉ, E JAIRO DINIZ

90.621,00 M<sup>2</sup>

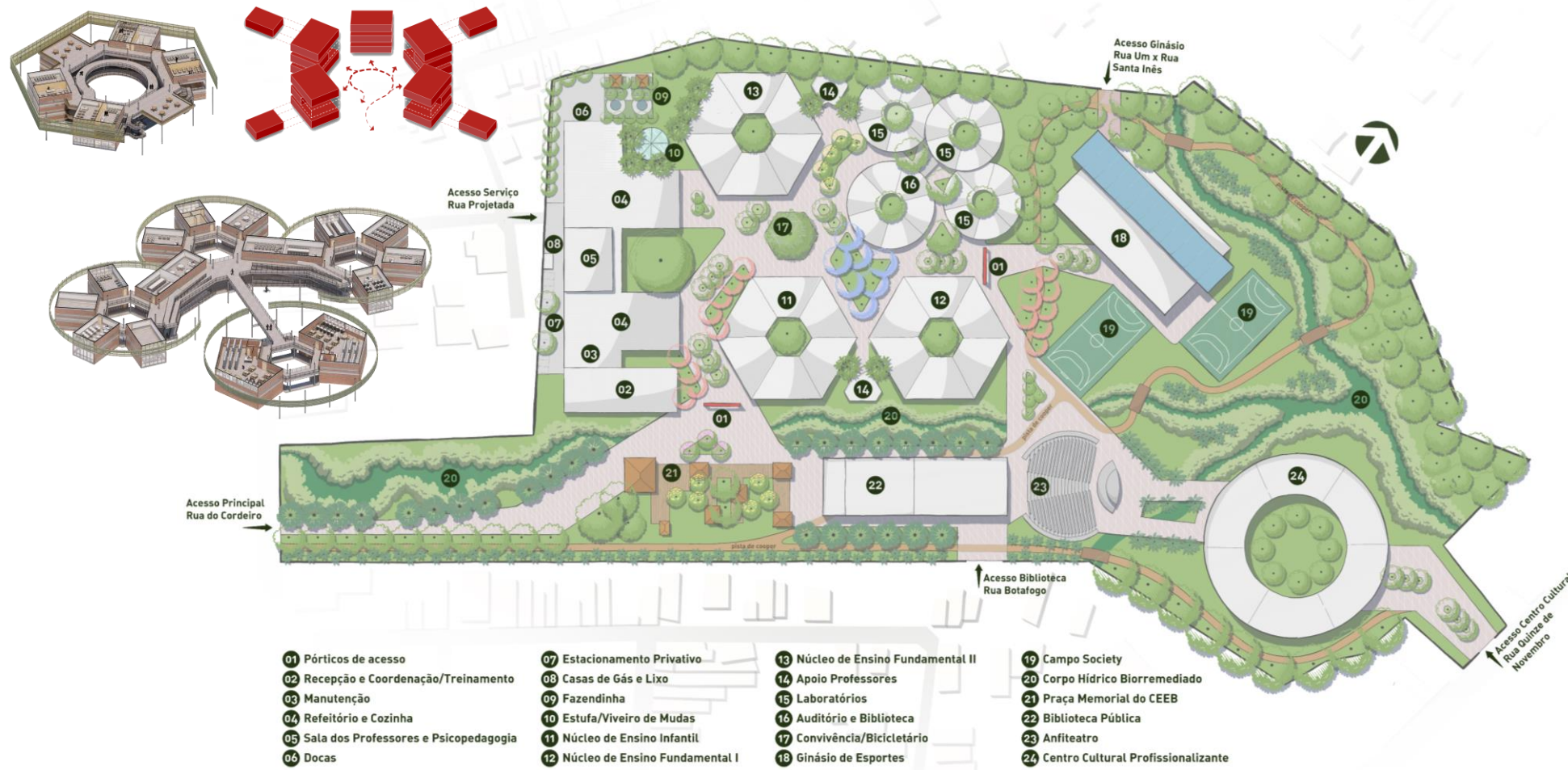



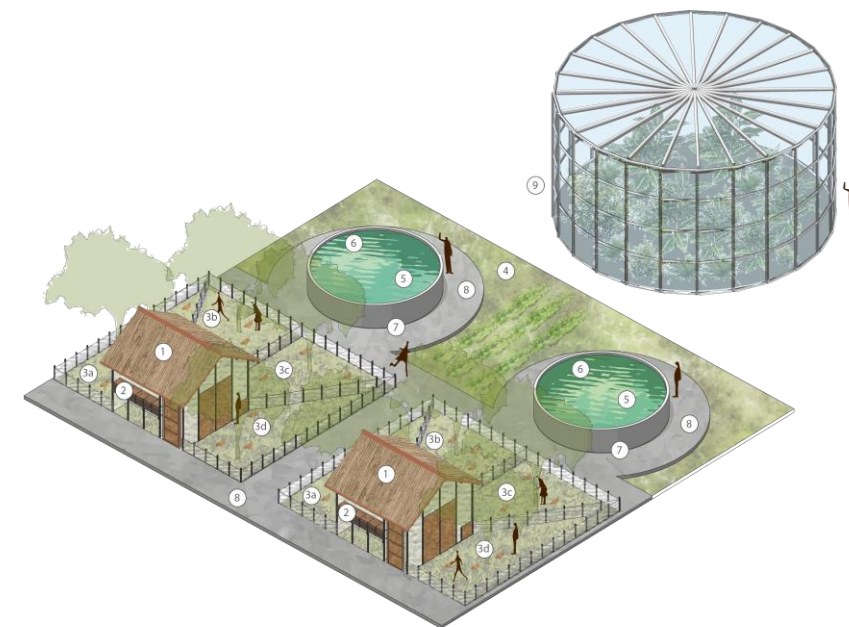
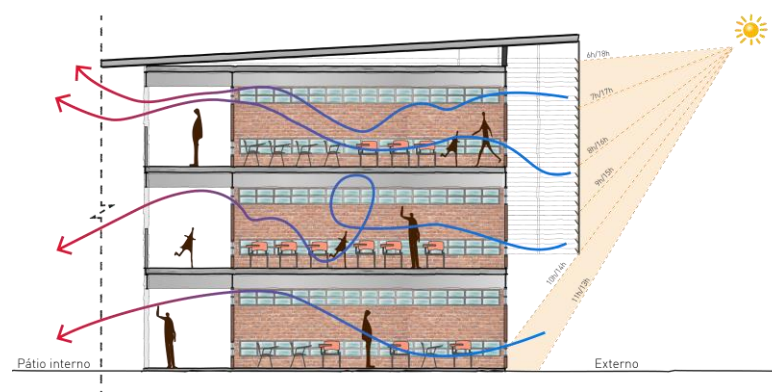
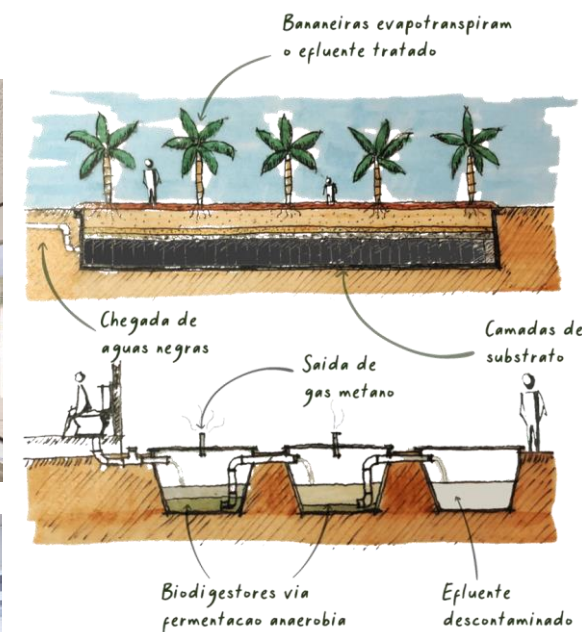

Legenda

- 1 Galinheiro
- 2 Recolhimento de ovos
- 3 Piquetes
- 4 Horta
- 5 Tanque de Peixes
- 6 Biofiltro
- 7 Sedimentador
- 8 Circulação
- 9 Estufa





escolar

# CENTRO EDUCACIONAL EURÍPEDES BARSANULFO (CEEB)

SANTA INÊS - MARANHÃO  
BRASIL

2018

YURI NOBRE ARQUITETURA & URBANISMO

8120 M<sup>2</sup>





escolar  
**ESCOLA MG**

CASCADEL - CEARÁ  
BRASIL

2016

YURI NOBRE ARQUITETURA & URBANISMO

550,00 M<sup>2</sup>

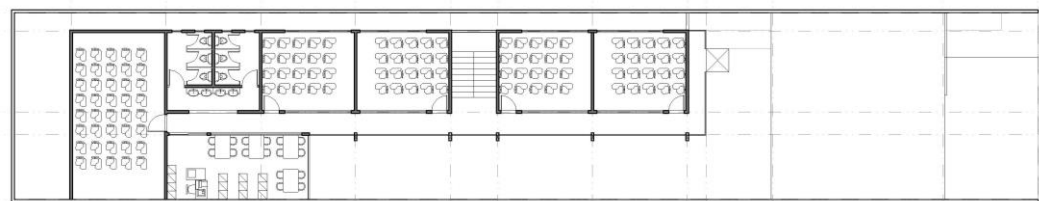
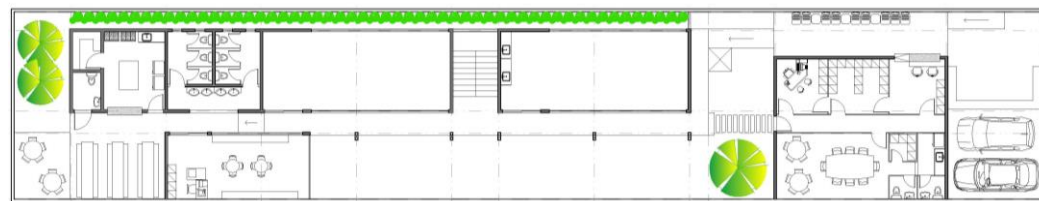



Contratante: Prefeitura de Fortaleza

# REQUALIFICAÇÃO URBANO-ARQUITETÔNICA PARQUE DA LIBERDADE – CIDADE DA CRIANÇA

FORTALEZA - CEARÁ  
BRASIL

2021

YURI NOBRE ARQUITETURA & URBANISMO COM COAUTORIA DE MAYARA CUNHA, JAIRO DINIZ, SHELDON ANDRÉ, ABNER DE SOUZA, DANYELLA LIMA E THAYNÁ GOMES

26.877,00 M<sup>2</sup>



O projeto de requalificação urbana do Parque da Liberdade - Cidade da Criança e Praça do Sagrado Coração de Jesus é fruto de Concurso Nacional de Ideias onde o conceito foi contemplado com o 1.º Prêmio e a consequente contratação e realização do projeto concebido. Tombado via decreto desde 1991, está localizado no Centro Histórico de Fortaleza, tem sua criação datada de 1890 e uma rica história de usos e afeto para com a população fortalezense, que escolheu o parque para a realização do Concurso e investimento a partir de consulta e voto popular, no ano de 2018.

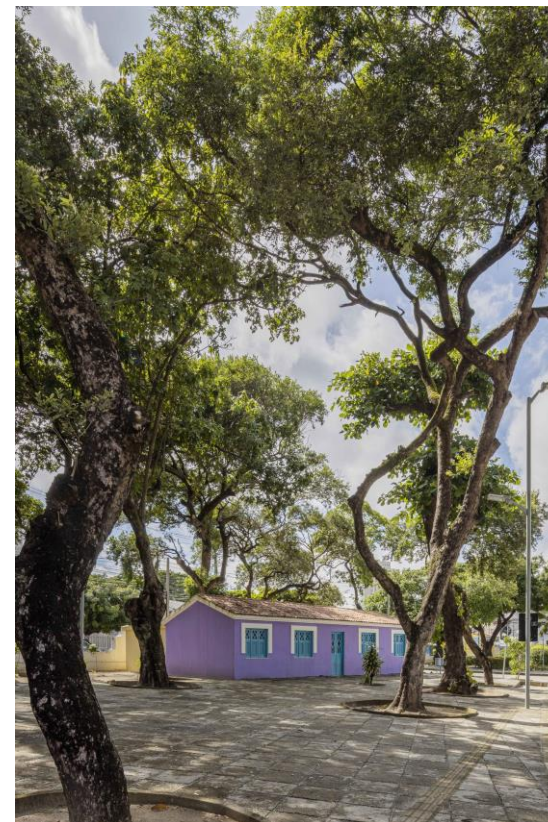
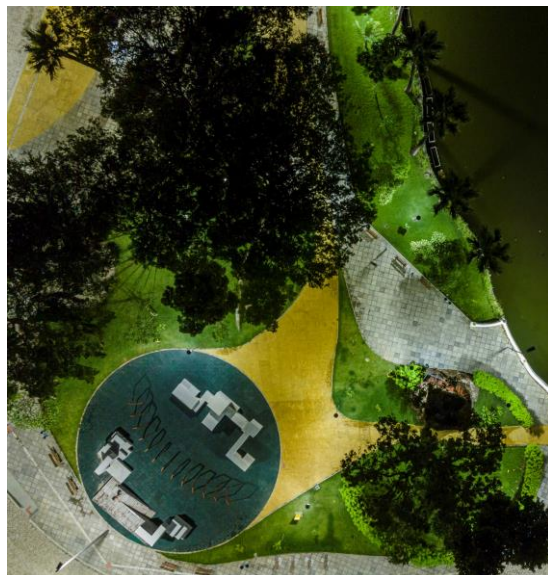

O principal objetivo aqui foi a criação de um espaço público vivo e convidativo para firmar um parque urbano contemporâneo de caráter patrimonial (1890-), com ênfase especial na dimensão social e na memória da Cidade das Crianças e sua conexão com a Praça do Sagrado Coração de Jesus. Isso, somado a matéria lúdica como atrativo para os usuários, embasado no pensamento de Howard Gardner (1943-) sobre a Teoria das Inteligências Múltiplas, para englobar os aspectos cognitivos, sociais e afetivos no desenvolvimento das pessoas, em especial na infância, em um processo de planejamento do espaço público de qualidade para a contribuição do bem estar da comunidade local.

A requalificação do parque contou ainda com um conjunto de novos usos estratégicos às edificações internas como restaurantes, cafés e administração, uma única nova para instalação do programa Casa do Ciclista, um projeto piloto de apoio ao ciclista urbano com bicicletário e vestiários e a execução do Memorial da Liberdade, em alusão à íntima ligação entre a história daquele espaço público tombado e a abolição da escravidão, que teve o estado do Ceará como pioneiro no Brasil. O projeto ainda abraçou o seu entorno e conta com novo ordenamento de paradas de ônibus, a construção de um novo terminal de ônibus na R. Solon Pinheiro, a transformação de um quarteirão da R. Jaime Benévolo em um corredor de atividades para pedestres, detalhadas nas demais páginas do portfólio.



## INTERVENÇÕES PATRIMONIAIS

O partido de intervenção para o projeto patrimonial, um espaço público datado de 1890, inaugurado formalmente em 1902 e tombado pelo município em 1991, foi baseado nas circunstâncias particulares do lugar, em um resgate da memória afetiva local na qual emergem as relações entre o espaço público, a infância e a nostalgia. Estabeleceu-se uma leitura espacial fundamentada em seus diferentes momentos e contextos históricos, sem uma hierarquia ou modelo ideal em relação à pátina do tempo do local, mas com foco no simbolismo daquele espaço. Foi realizado um levantamento detalhado de cada um dos elementos patrimoniais existentes, assim como classificado conforme o seu grau de deterioração, todas essas informações foram reunidas em mapas de danos para balizar as intervenções de restauro que foram desde o mimetismo até a anastilose, algumas vezes ressignificando ou recriando, de forma contemporânea, antigos elementos.

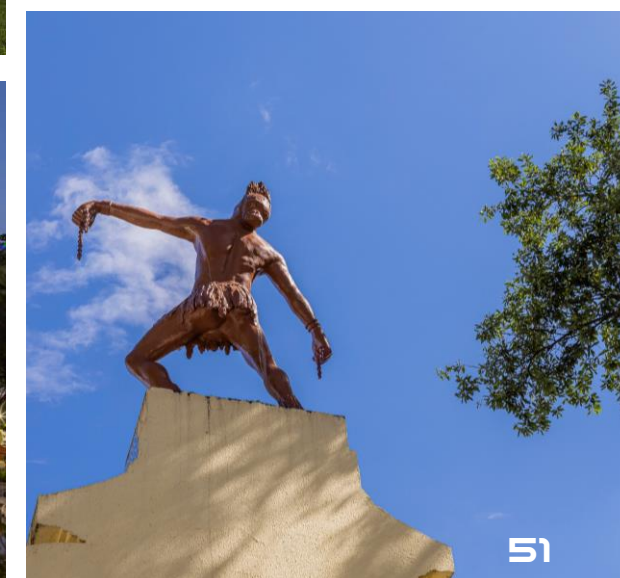
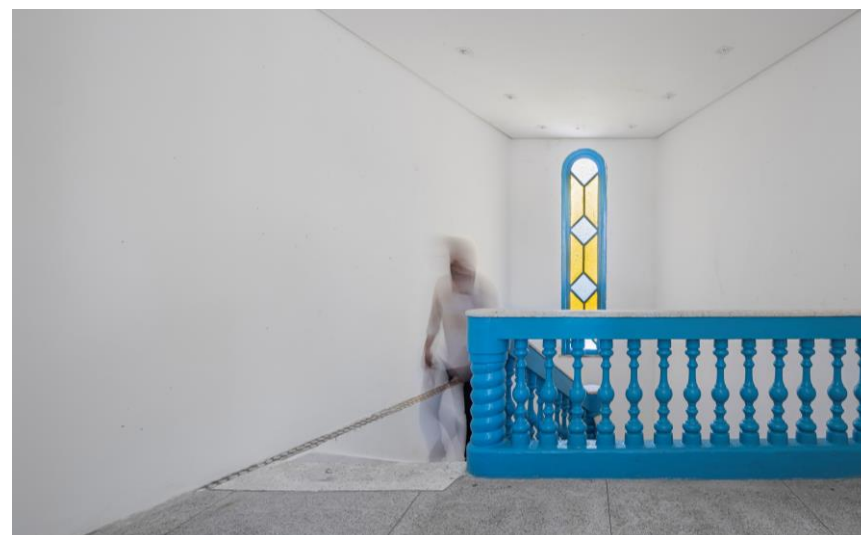



## ARQUITETURA DA PAISAGEM



As estratégias ecossistêmicas no projeto de paisagismo do Parque da Liberdade Cidade da Criança já vem dando resultados extraordinários. A pavimentação foi totalmente substituída por pedras de concreto drenante, permitindo assim uma absorção de até 90% das águas pluviais para o solo, agora mantido sempre irrigado. Com a adição das novas plantas aquáticas fitorremediadoras, para fazer a limpeza natural da água e capazes de metabolizar até mesmo alguns metais pesados, foi criado ali um ciclo natural de vida, incluindo a formação de um nova fauna, anteriormente quase inexistente. As plantas serviram de abrigo aos alevinos dos peixes, os protegendo de predadores, o que fez quase quadruplicar a sua população e atrair outros animais como Socós, Garças e Gaviões que viram ali ainda um espaço não só para alimentação, mas também um lugar seguro para seus ninhos. Formou-se então uma cadeia alimentar que a natureza cuidou de equilibrar Partiu-se de um lago semimorto para um lindo ecossistema onde fauna e flora convivem harmonicamente e de forma equilibrada e se ajudam mutuamente, um respiro de vida natural em meio a selva de pedra do Centro da cidade.





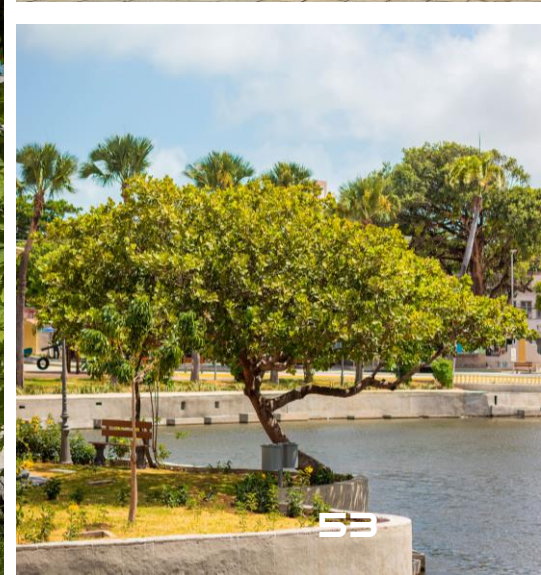
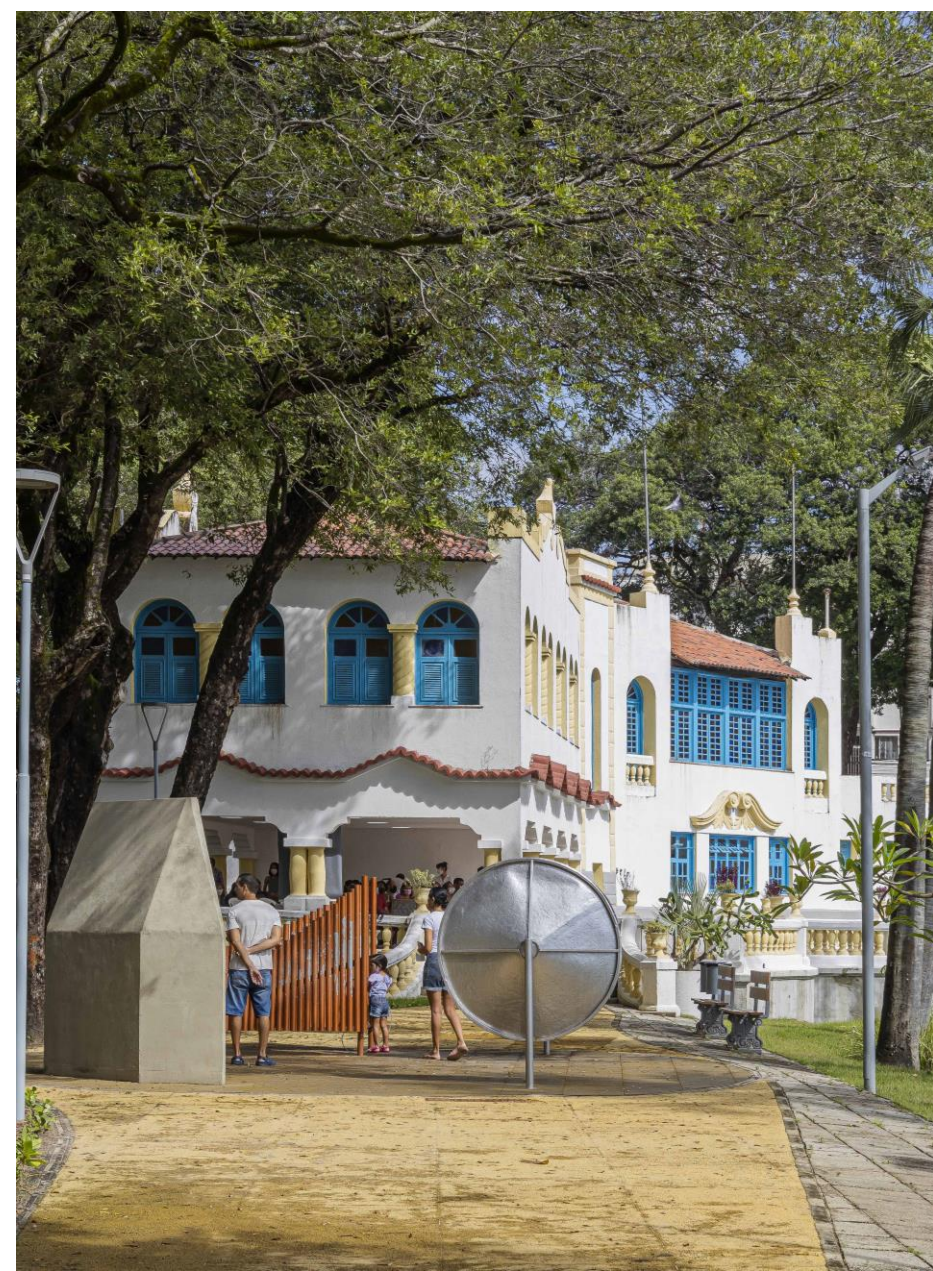
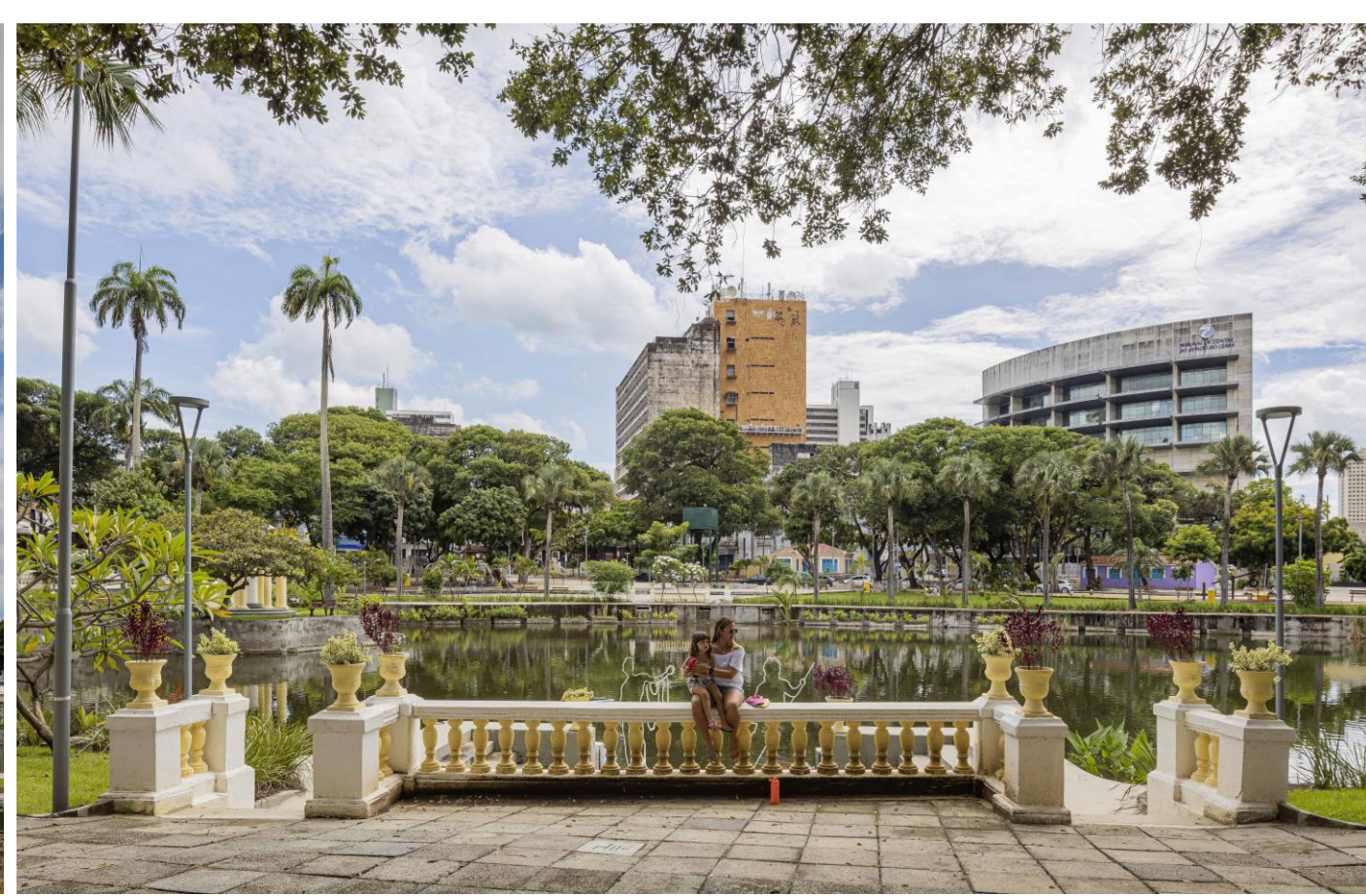



Contratante: Prefeitura de Fortaleza

# REQUALIFICAÇÃO URBANA CIDADE DA CRIANÇA - ILHAS PEDAGÓGICAS

FORTALEZA - CEARÁ  
BRASIL

2021

YURI NOBRE ARQUITETURA & URBANISMO COM COAUTORIA DE  
MAYARA CUNHA, JAIRO DINIZ, SHELDON ANDRÉ, ABNER DE  
SOUZA, DANYELLA LIMA E THAYNÁ GOMES

697,78 M<sup>2</sup>

Status: Construído

Sabendo que o espaço público é um ambiente favorável para interação entre sujeitos, e que os mesmos apresentam mecanismos de inteligência e suas próprias peculiaridades como pessoas, em busca de formular um espaço que ofereça esses estímulos e sensorialidades, é adotada a teoria das Inteligências Múltiplas, de Howard Gardner (1943 -), como norteadora do partido arquitetônico para a idealização de um percurso exploratório em espaço físico, no qual o usuário criará sua própria educação, fazendo ele próprio, o caminho do rumo do seu aprendizado, nas palavras de Paulo Freire, “Ensinar não é transferir conhecimento, mas criar as possibilidades para a sua produção ou construção[...]”. Em sua teoria, Gardner afirma que existem talentos diferenciados para atividades específicas, cada indivíduo nasce com um potencial de talentos ainda não moldados pela cultura, que são traduzidos em inteligências clássicas descritas como: lógica, linguística, espacial, motora, musical, intrapessoal e interpessoal. O projeto piloto foi inaugurado em dezembro de 2021, no Parque da Liberdade (Cidade da Criança), no Centro de Fortaleza/CE e já está em uso pela população, transformando-se, aos poucos, em um tradicional e consolidado ponto de lazer infantil na cidade.

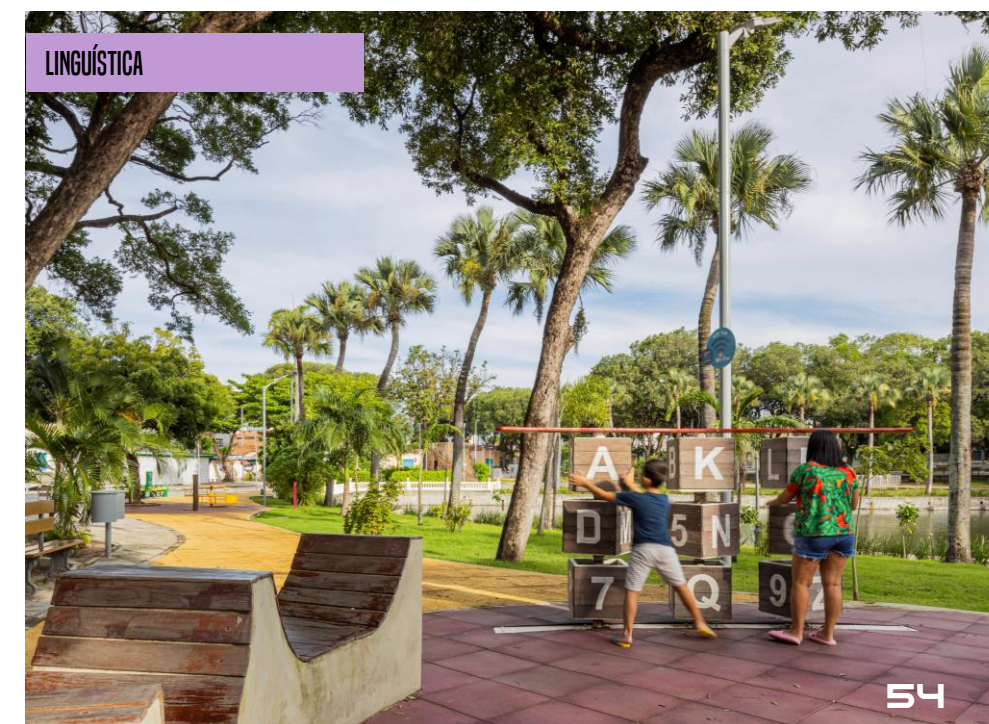
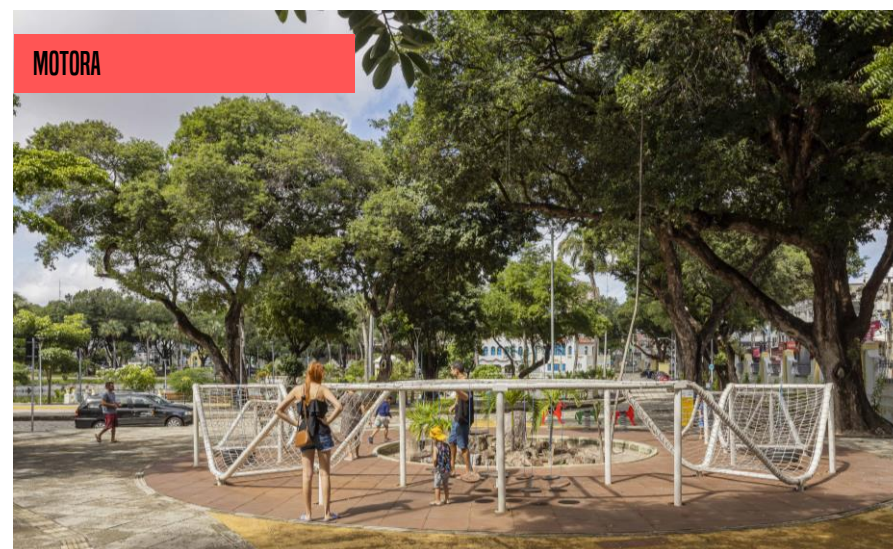
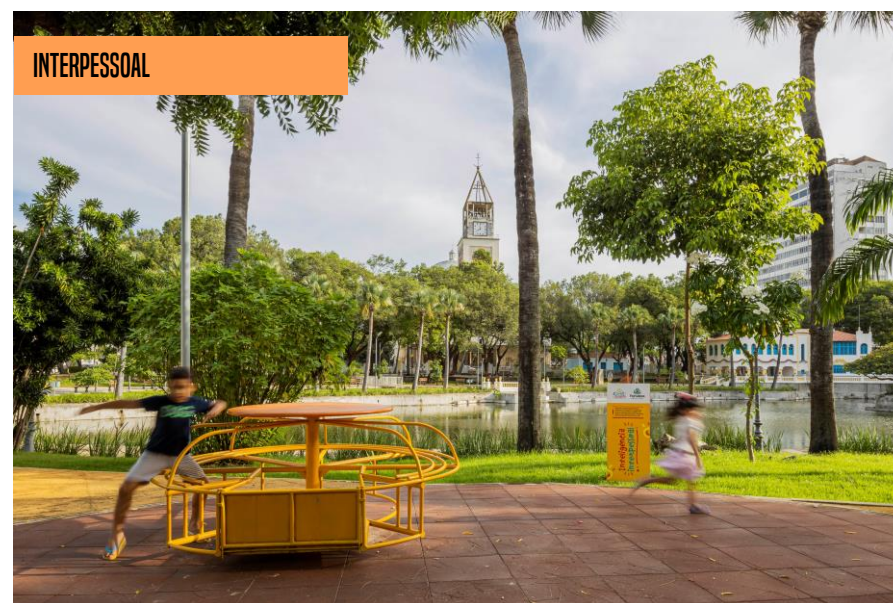
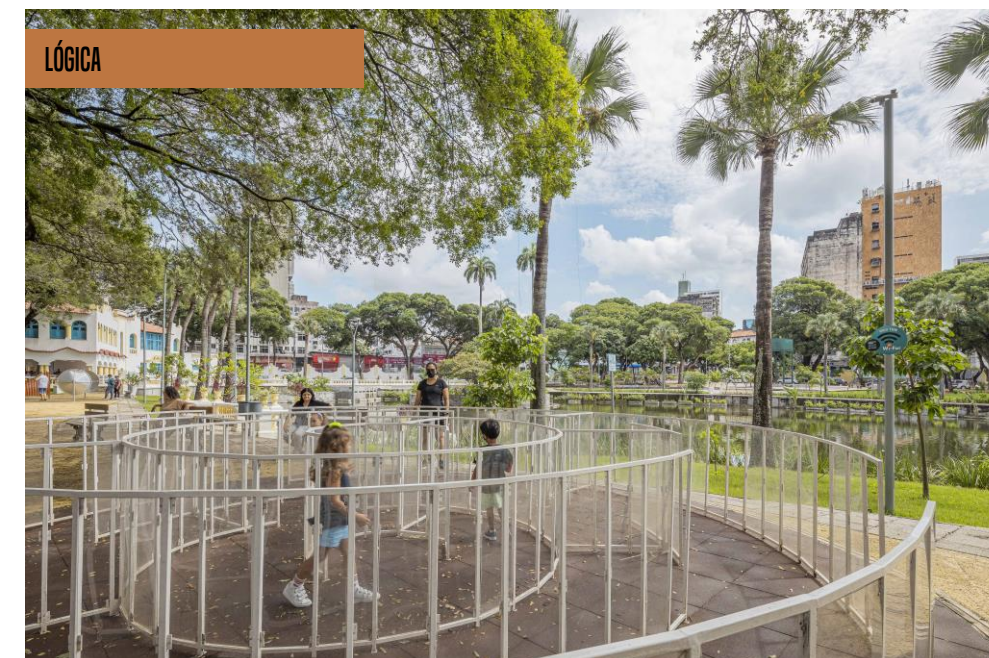



urbanismo

# REQUALIFICAÇÃO URBANA AV. VISCONDE DO RIO BRANCO - CENTRO

FORTALEZA - CEARÁ  
BRASIL

2021

YURI NOBRE ARQUITETURA & URBANISMO, MAYARA CUNHA, JAIRO DINIZ, SHELDON ANDRÉ, ABNER DE SOUZA, DANYELLA LIMA E THAYNÁ GOMES

2.153, 95 M²

NÍVEL DA CALÇADA IGUAL A ALTURA DO PRIMEIRO DEGRAU DO ÔNIBUS, DANDO AGILIDADE AO EMBARQUE E DESEMBARQUE



DEPOIS



ANTES (3 FAIXAS DE VIA SUB-UTILIZADAS E CALÇADA DE 2 METROS COM AUSÊNCIA DE USO, CAUSANDO SENSAÇÃO DE INSEGURANÇA PERMANENTE)



DEPOIS (2 FAIXAS DE ROLAMENTO E 4,5 METROS DE CALÇADA PARA PASSEIO E PARADAS DE ÔNIBUS, GERANDO MOVIMENTO E VITALIDADE PARA A RUA)

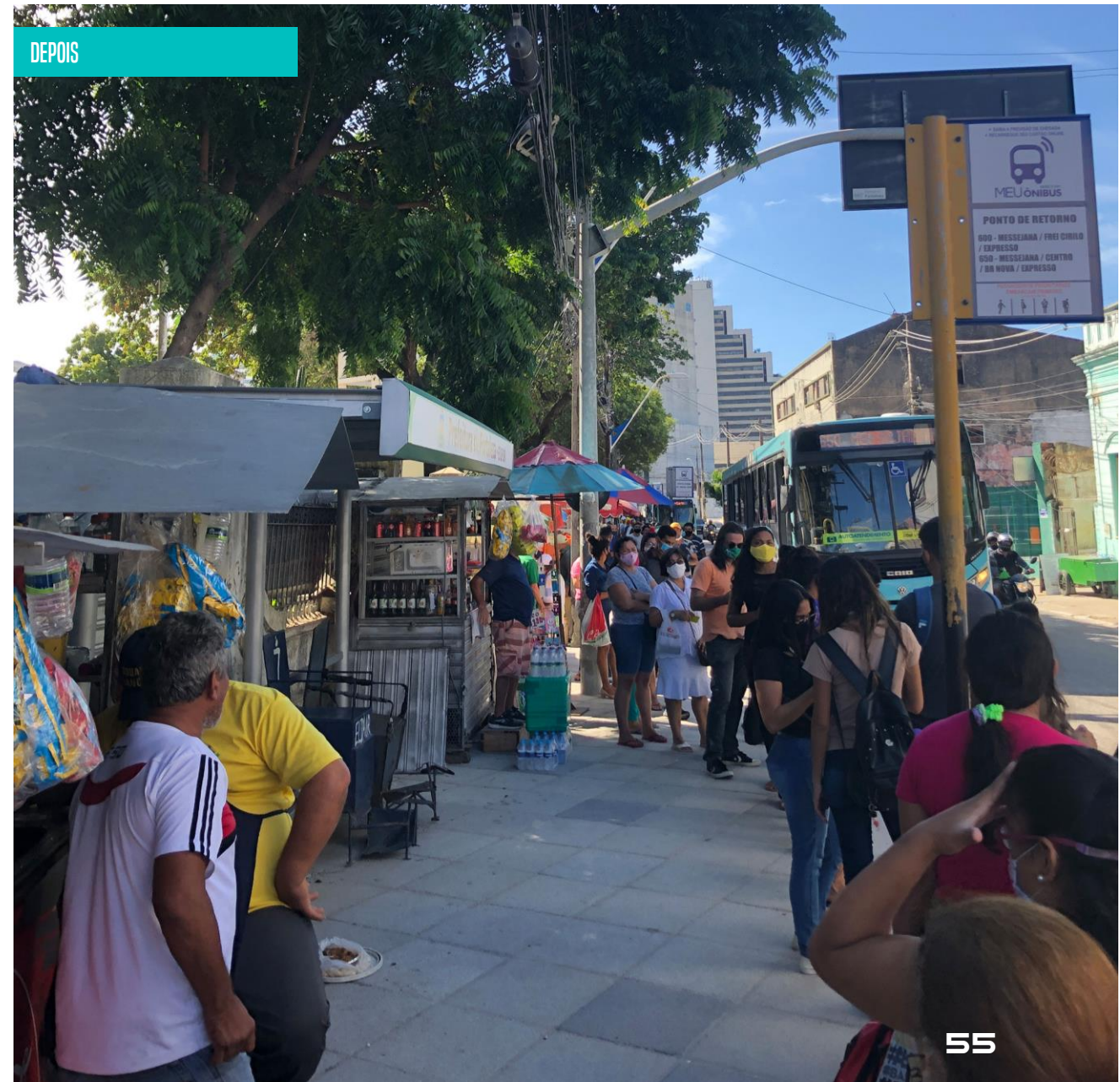
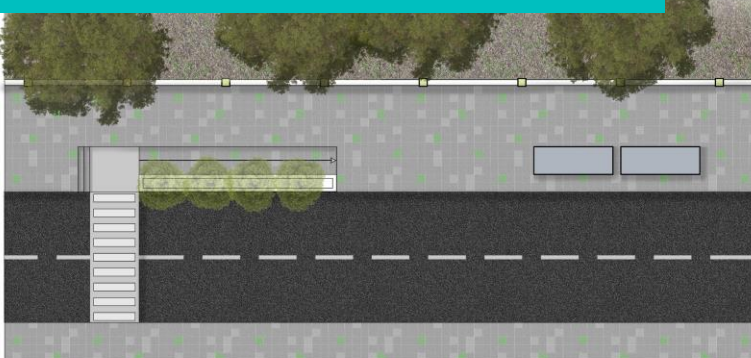



Contratante: Prefeitura de Fortaleza

# REQUALIFICAÇÃO DA PRAÇA E NOVO TERMINAL DO SAGRADO CORAÇÃO DE JESUS

FORTALEZA - CEARÁ  
BRASIL

2022

YURI NOBRE ARQUITETURA & URBANISMO COM COAUTORIA  
DE MAYARA CUNHA, JAIRO DINIZ, SHELDON ANDRÉ, ABNER  
DE SOUZA, DANYELLA LIMA E THAYNÁ GOMES

10.673,00 M<sup>2</sup>

Status: Construído

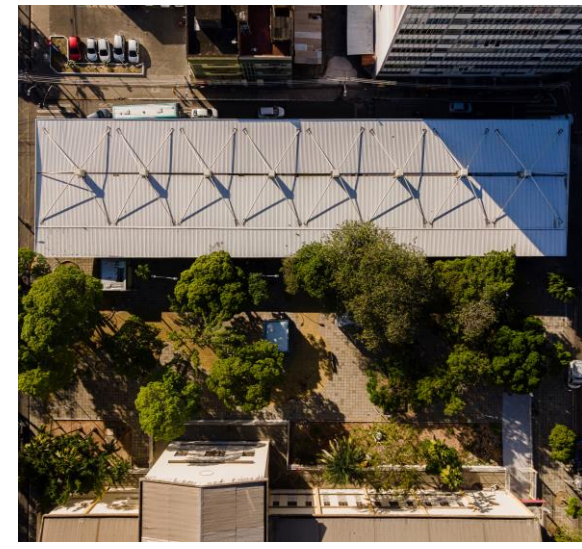
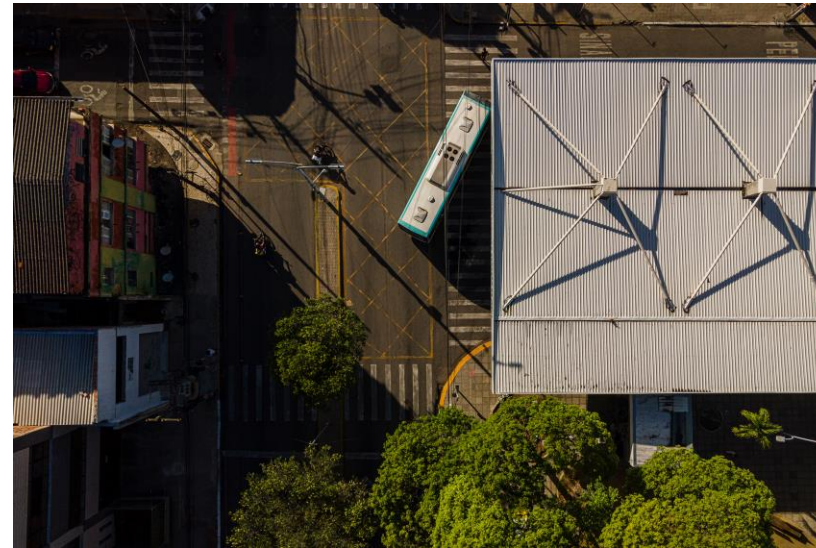



urbanismo

# REQUALIFICAÇÃO URBANA DE PARAIPABA/CE LAGOINHA

PARAIPABA - CEARÁ  
BRASIL

2021

YURI NOBRE ARQUITETURA & URBANISMO

1.068.594.11 M<sup>2</sup>



FAIXA ELEVADA PERMITE REDUÇÃO DE VELOCIDADE VEICULAR E MAIOR ATENÇÃO À PRESENÇA DE PEDESTRES

→ CICLOVIA (mínimo 1.20m)    FAIXA DE SERVIÇO (mínimo 0.70m)    FAIXA LIVRE (mínimo 1.20m)    → FAIXA DE TRANSIÇÃO (mínimo 0.45m)

CALÇADA REQUALIFICADA

NOVA PAVIMENTAÇÃO DA CAIXA VIÁRIA

NOVA RUA DE PEDESTRES COM PAVIMENTAÇÃO ELEVADA AO NÍVEL DA PRAÇA



CALÇADÃO IGREJA

FAIXAS DE SERVIÇO PERMITEM QUE NÃO HAJA CONFLITO ENTRE MOBILIÁRIO, ARBORIZAÇÃO E EQUIPAMENTOS PÚBLICOS COM A LIVRE PASSAGEM DE PEDESTRES

PRAÇA COM NOVA PAVIMENTAÇÃO DRENANTE QUE PERMITE MAIOR PERMEABILIDADE E IRRIGAÇÃO NATURAL DO SOLO





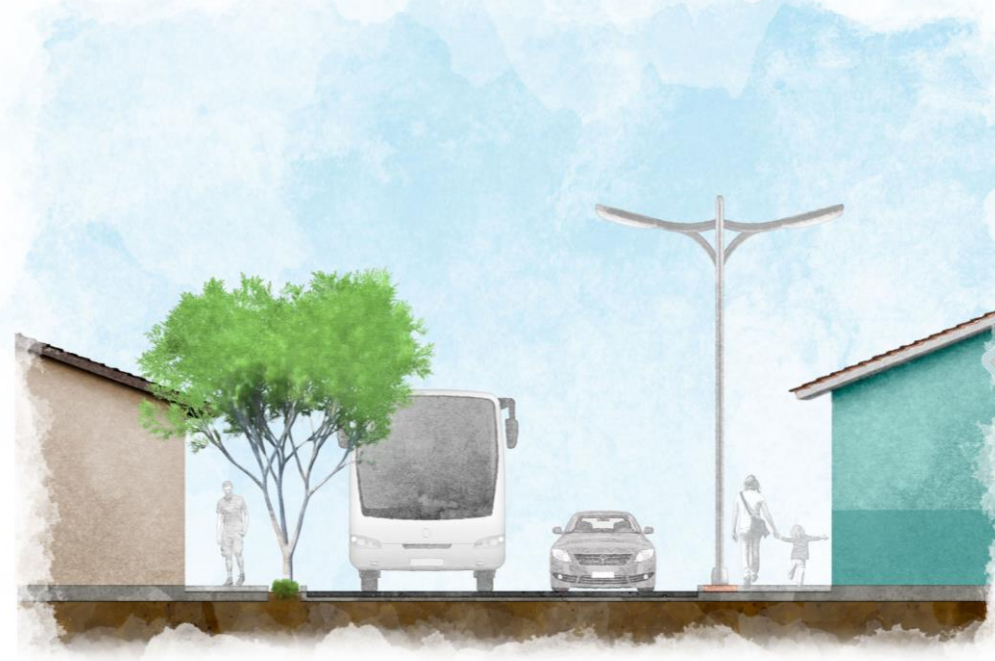



urbanismo

# REQUALIFICAÇÃO URBANA DE PARAIPABA/CE CENTRO

PARAIPABA - CEARÁ  
BRASIL

2021

YURI NOBRE ARQUITETURA & URBANISMO

1.367.955,75 M<sup>2</sup>

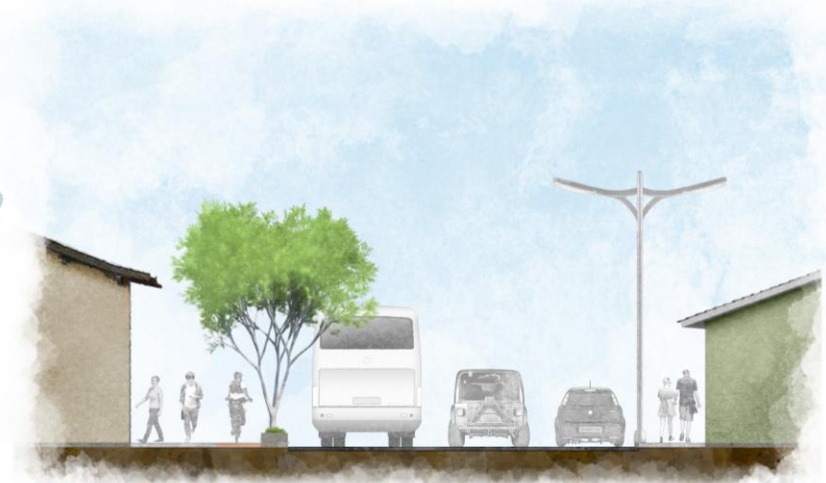
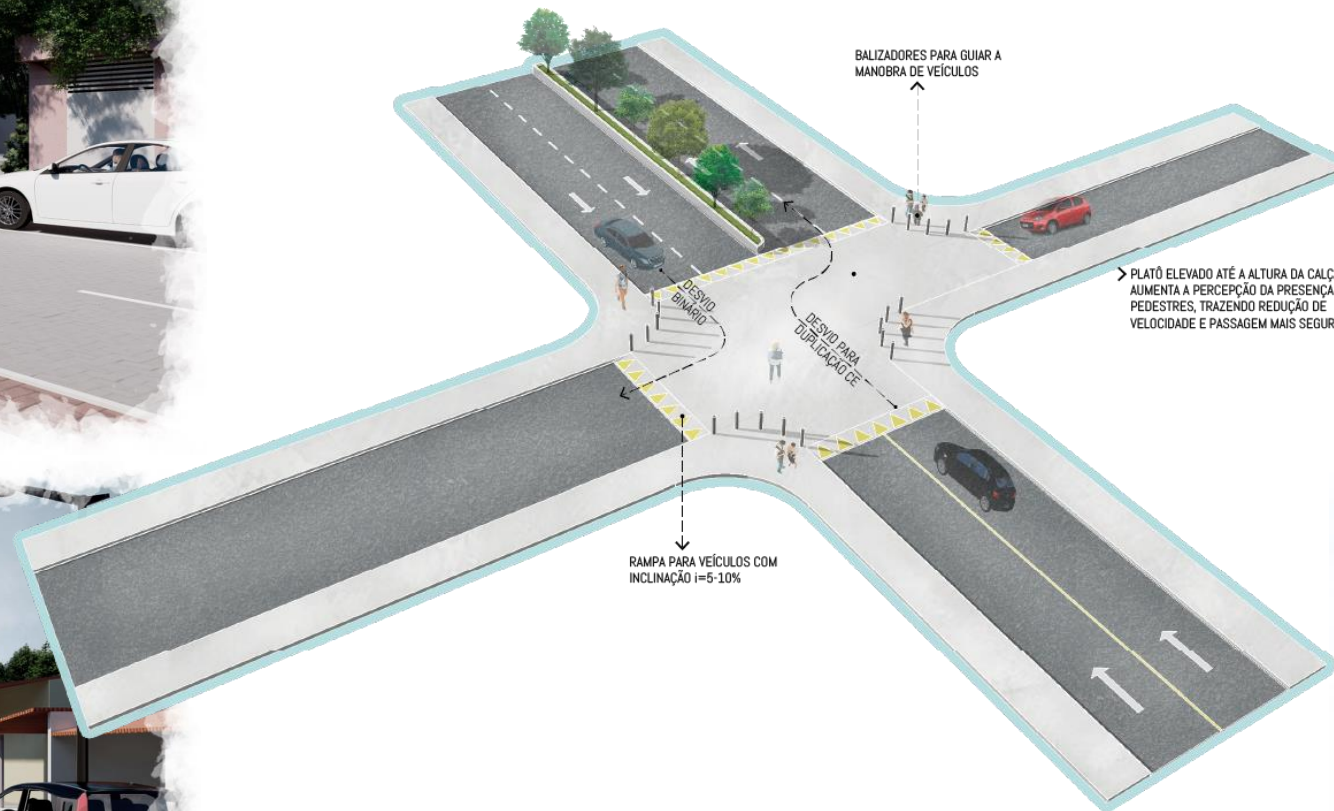



urbanismo  
**REQUALIFICAÇÃO URBANA  
DE PARAIPABA/CE  
SETOR D2**

📍 PARAIPABA - CEARÁ  
BRASIL

📅 2021

🏢 YURI NOBRE ARQUITETURA & URBANISMO

📐 1.047.233,26 M<sup>2</sup>





urbanismo

# REQUALIFICAÇÃO DE PASSEIO – NORTH SHOPPING JOQUEI

FORTALEZA - CEARÁ  
BRASIL

2022

YURI NOBRE ARQUITETURA & URBANISMO

4.281.02 M<sup>2</sup>

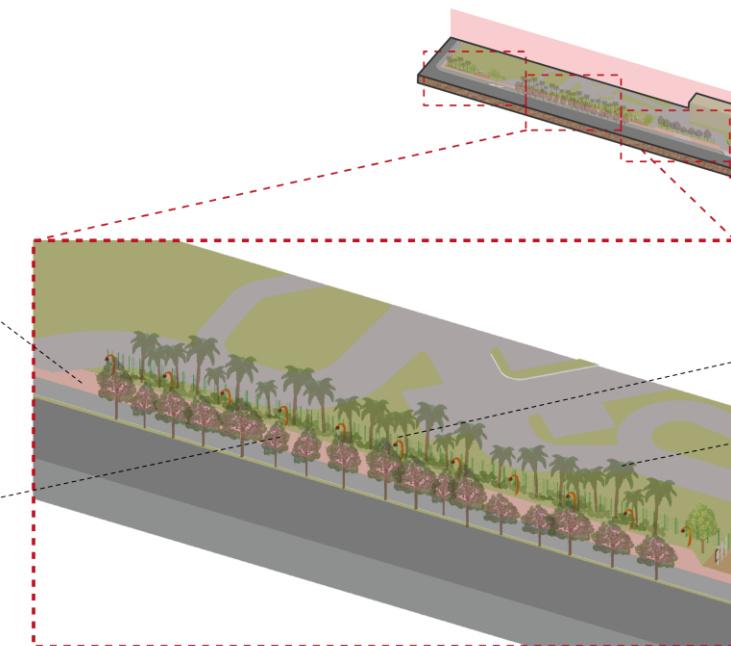
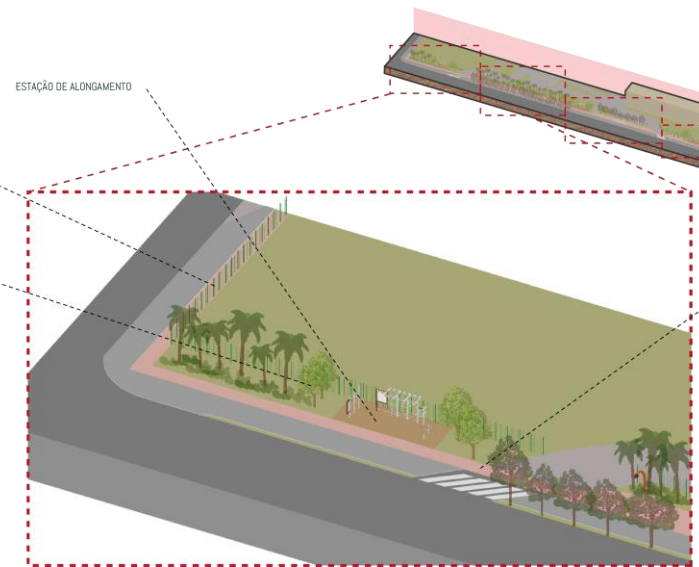
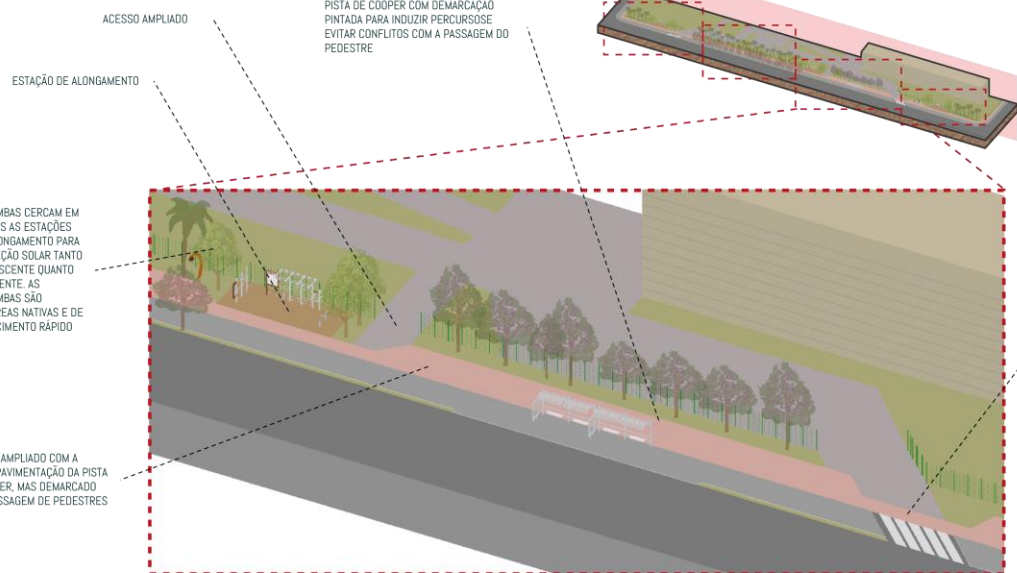
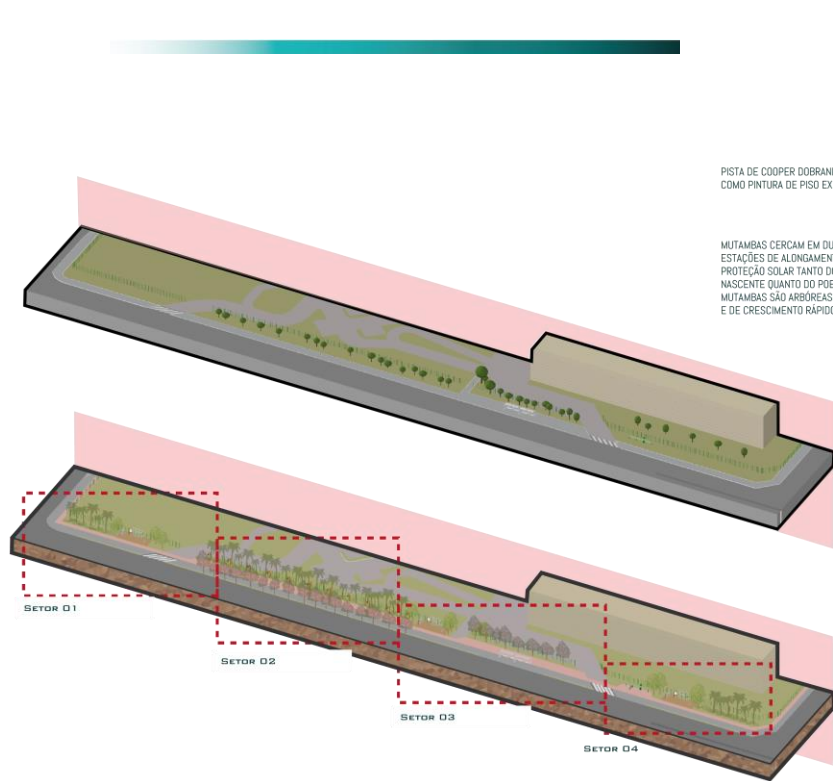

RENQUE DE IPÊS MARCAM O CORREDOR COM A SUA ESTÉTICA E TRAZEM SOMBRA CONTRA O SOL POENTE

FAIXAS DE SERVIÇO PERMITIRÃO DISCIPLINAR O USO DA CALÇADA PELO PODER PÚBLICO NA HORA DE LOCAR SINALIZAÇÕES E MOBILIÁRIOS PÚBLICOS

AUMENTO DA FAIXA ELEVADA PARA ACOMPANHAR A PISTA DE COOPER, MAS COM MATERIAL DIFERENCIADO PARA PISO DE TRÁFEGO PESADO APENAS NESTE TRECHO

RENQUE DE IPÊS MARCAM O CORREDOR COM A SUA ESTÉTICA E TRAZEM SOMBRA CONTRA O SOL POENTE

FAIXAS DE SERVIÇO PERMITIRÃO DISCIPLINAR O USO DA CALÇADA PELO PODER PÚBLICO NA HORA DE LOCAR SINALIZAÇÕES E MOBILIÁRIOS PÚBLICOS

AMPLIAÇÃO DE CALÇADA COM PISTA DE COOPER DE MATERIAL TOTALMENTE DISTINTO DA CALÇADA EXISTENTE PARA NÃO DAR IMPRESSÃO DE REMENDO. A PISTA DEVERÁ TER MARCAÇÃO DE DISTÂNCIA PERCORRIDA

AS ESTRUTURAS METÁLICAS ORNAMENTAIS TEM COMO OBJETIVO DAR CARÁTER SINGULAR E DIFERENCIADO, DANDO ICONICIDADE AO CORREDOR. TORNANDO O ESPAÇO "INSTAGRAMÁVEL" E ATRATIVO

CARNÁUBAS OU PALMEIRAS SIMILARES DE GRANDE ALTURA MARCAM E DÃO IMPONÊNCIA AO CORREDOR DE PASSAGEM

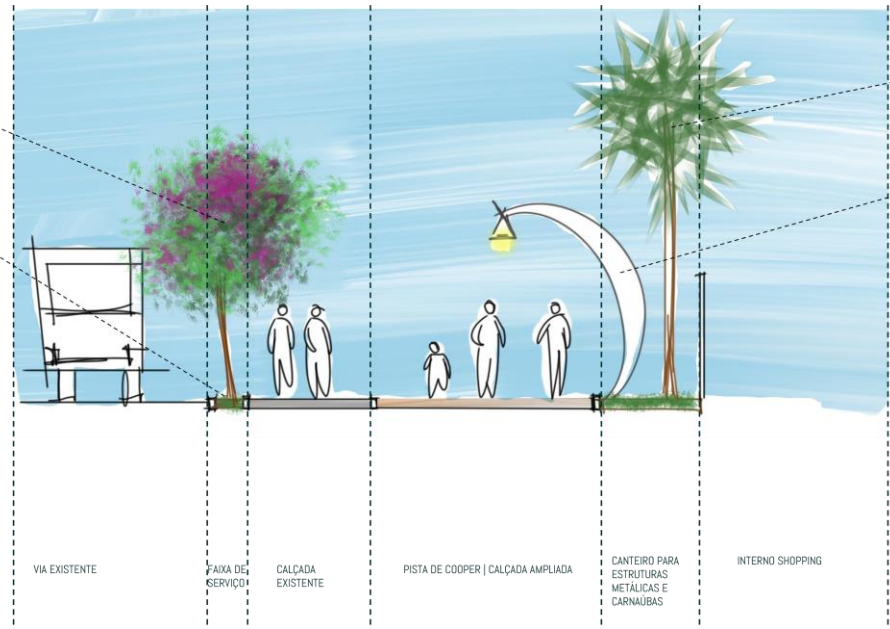

CARNÁUBAS OU PALMEIRAS SIMILARES DE GRANDE ALTURA MARCAM E DÃO IMPONÊNCIA AO CORREDOR DE PASSAGEM

AS ESTRUTURAS METÁLICAS TEM COMO OBJETIVO DAR CARÁTER SINGULAR E DIFERENCIADO, DANDO ICONICIDADE AO CORREDOR. TORNANDO O ESPAÇO "INSTAGRAMÁVEL" E ATRATIVO

CARNÁUBAS OU PALMEIRAS SIMILARES DE GRANDE ALTURA MARCAM E DÃO IMPONÊNCIA AO CORREDOR DE PASSAGEM

AS ESTRUTURAS METÁLICAS ORNAMENTAIS TEM COMO OBJETIVO DAR CARÁTER SINGULAR E DIFERENCIADO, DANDO ICONICIDADE AO CORREDOR. TORNANDO O ESPAÇO "INSTAGRAMÁVEL" E ATRATIVO



urbanismo

# PARQUE DO MIRANTE

📍 PIRACICABA – SÃO PAULO  
BRASIL

📅 2014

🏗️ YURI NOBRE ARQUITETURA & URBANISMO, SHELDON ANDRÉ  
E VITOR XAVIER

📏 70.000 M<sup>2</sup>

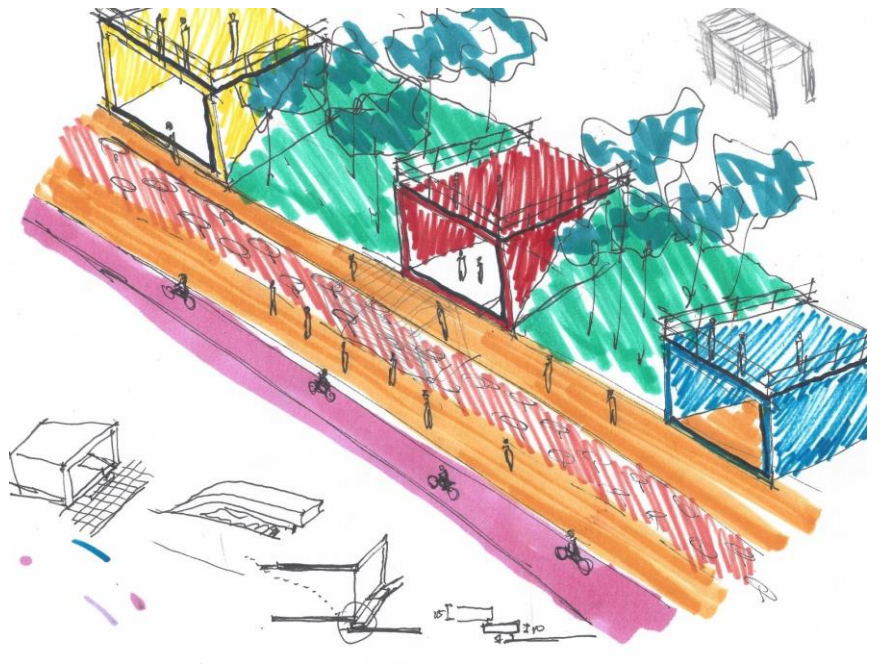
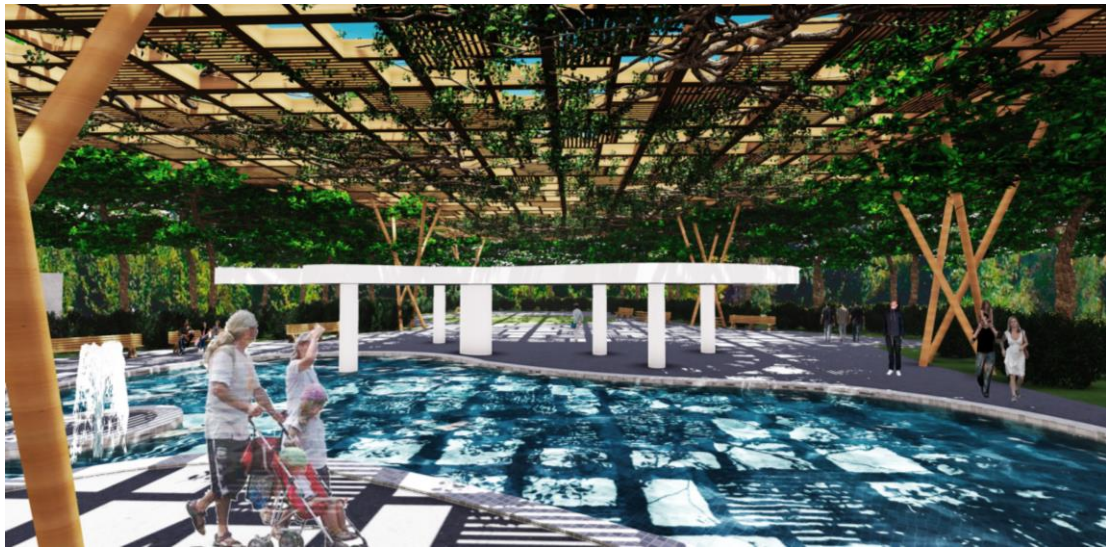
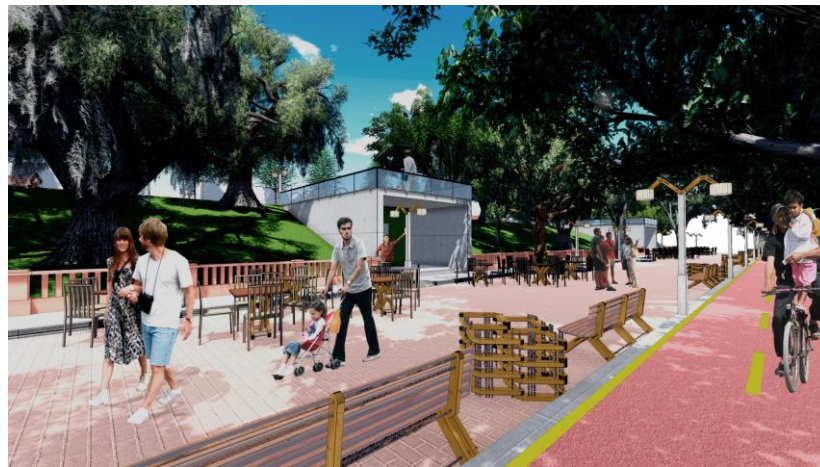
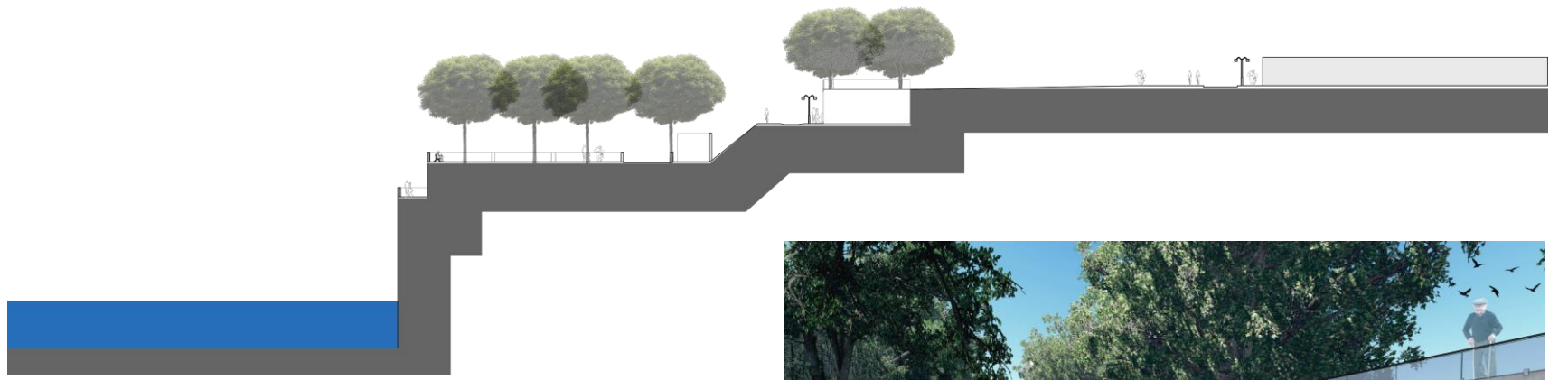



urbanismo

# RUA DA VIDA – AV. WASHINGTON SOARES (ENTORNO DO SHOPPING IGUATEMI)

FORTALEZA - CEARÁ  
BRASIL

2013

YURI NOBRE ARQUITETURA & URBANISMO

9.244,63 M<sup>2</sup>

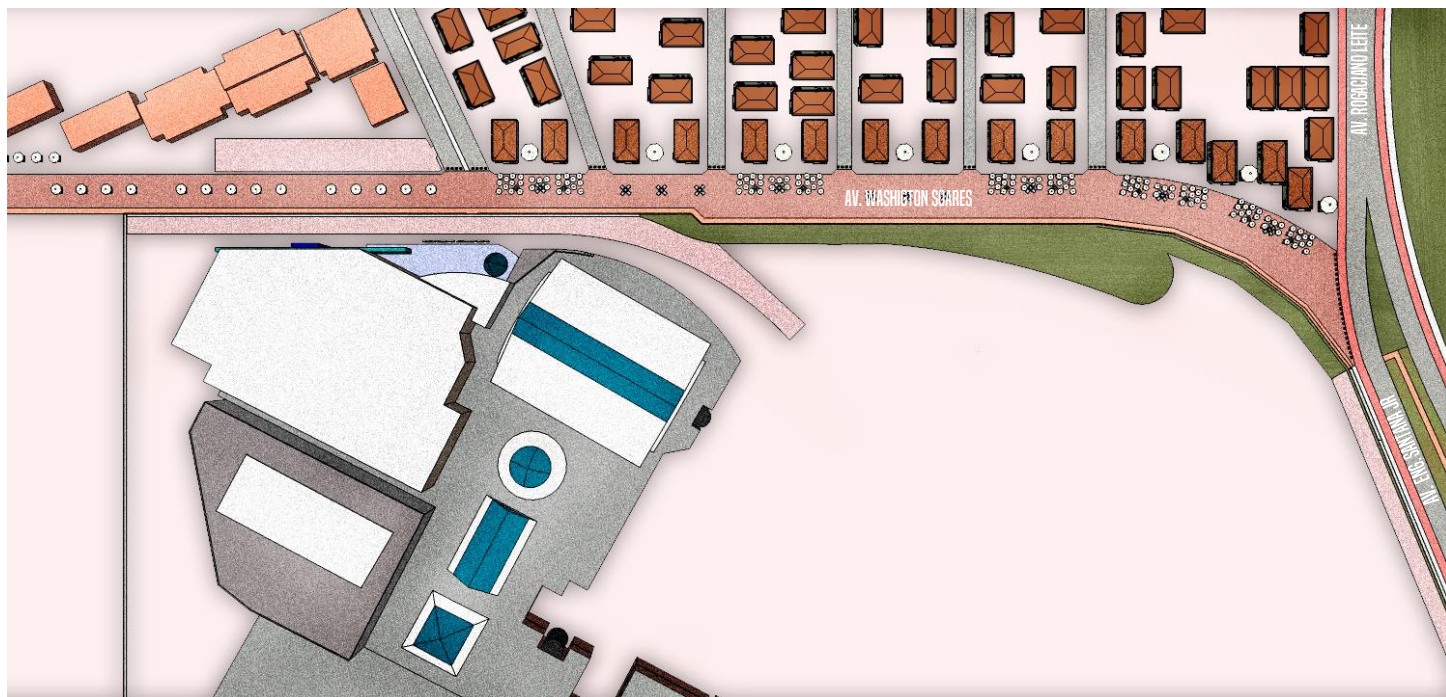



urbanismo

# CIRCUITO COCÓ

FORTALEZA - CEARÁ  
BRASIL

2013

YURI NOBRE ARQUITETURA & URBANISMO, ABNER DE SOUZA,  
JOSÉ OTAVIO E VITOR XAVIER

145.844 M<sup>2</sup>

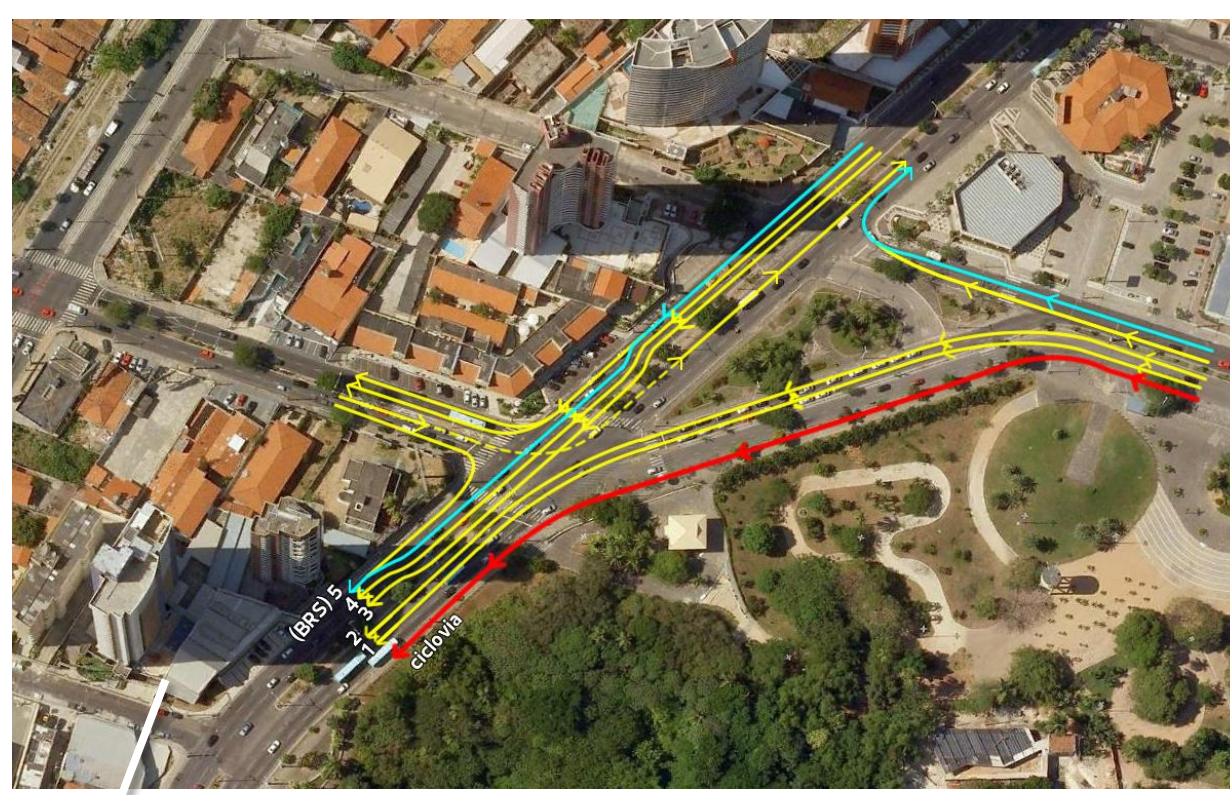

## SETOR 01

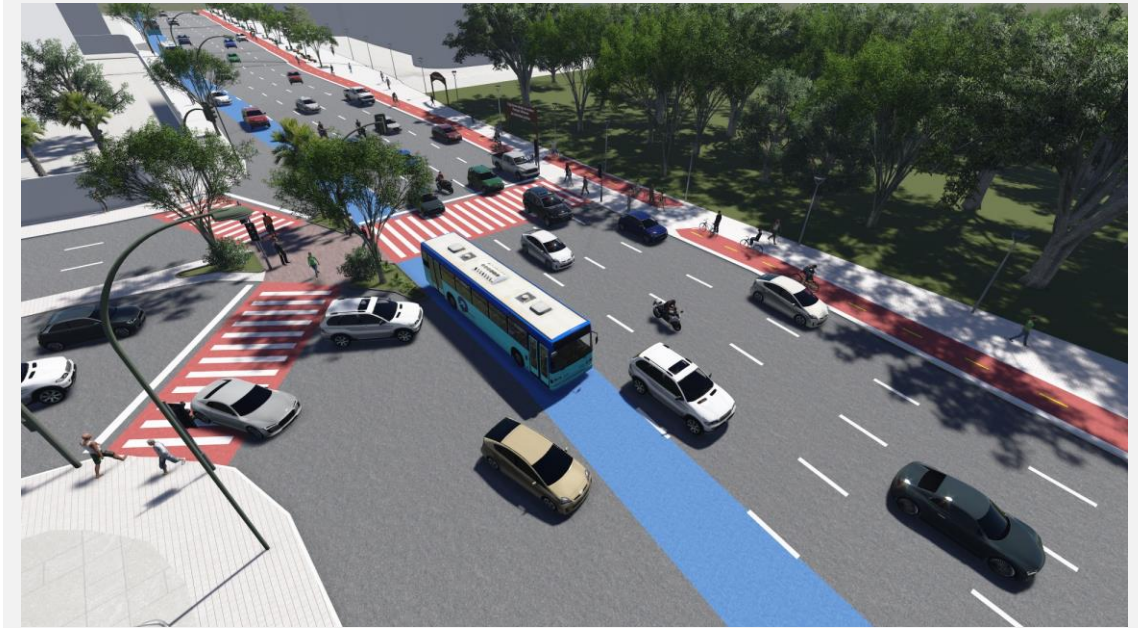

## SETOR 02

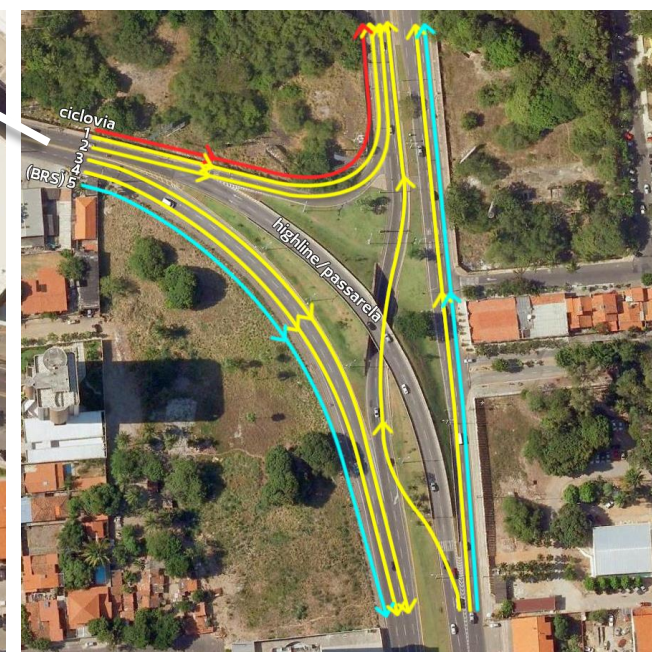
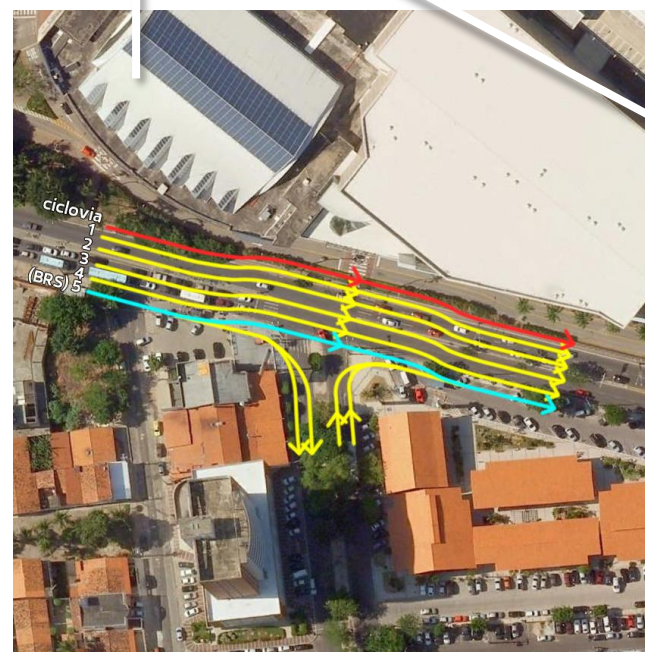
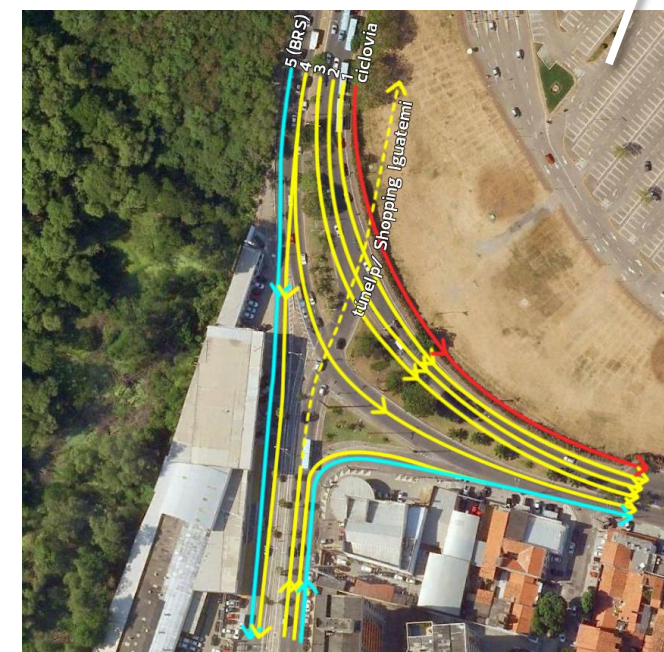
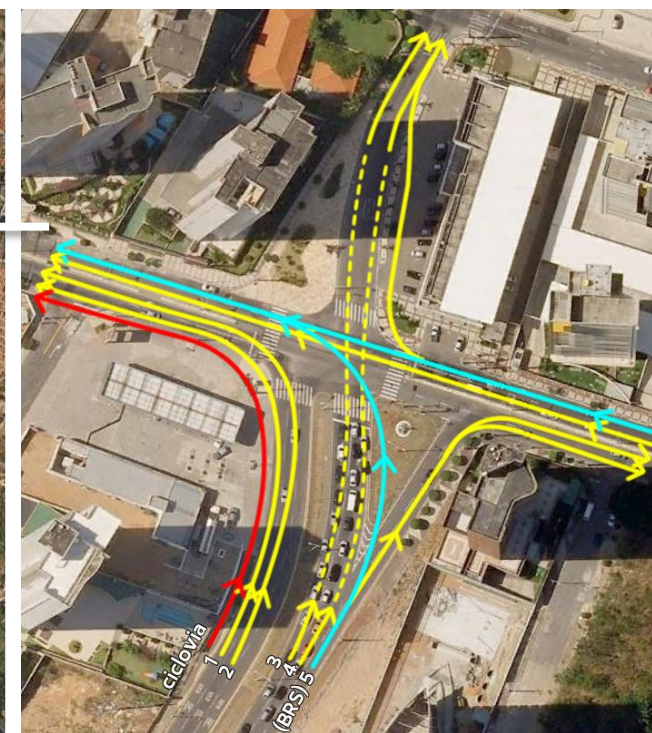
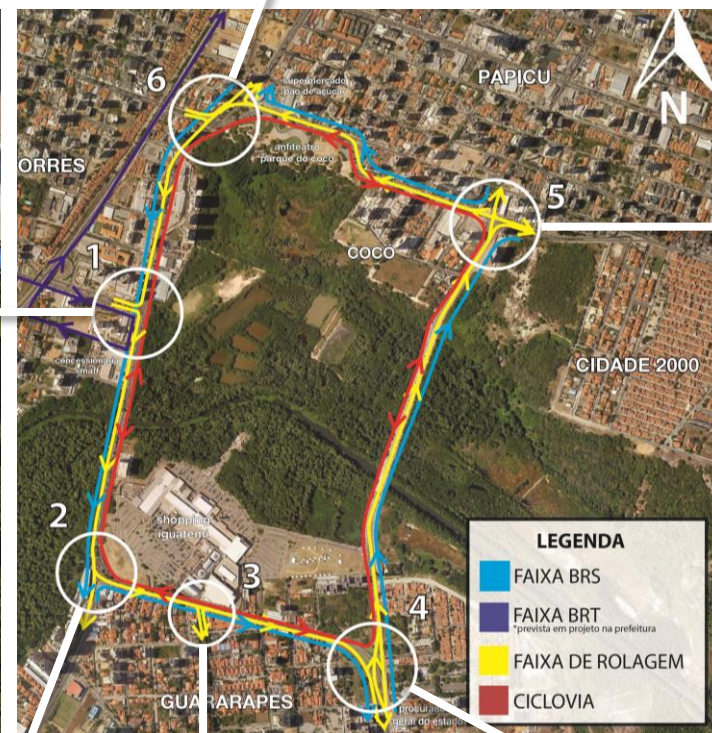
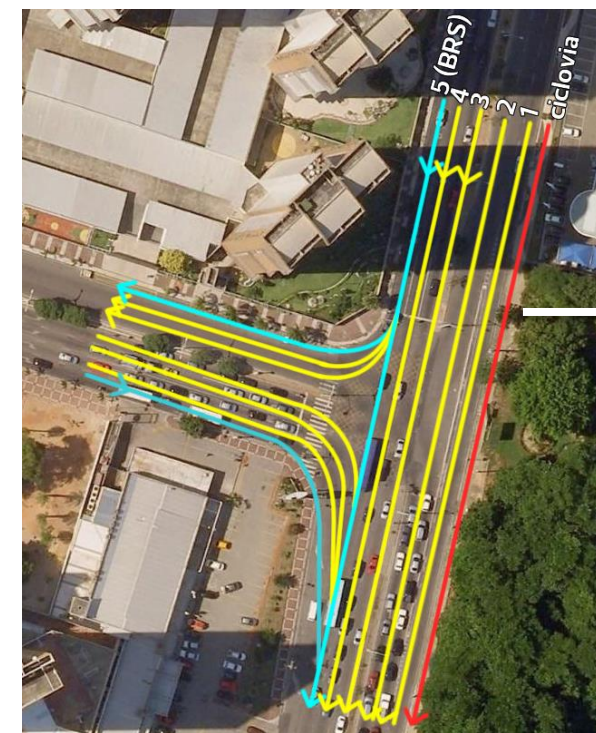
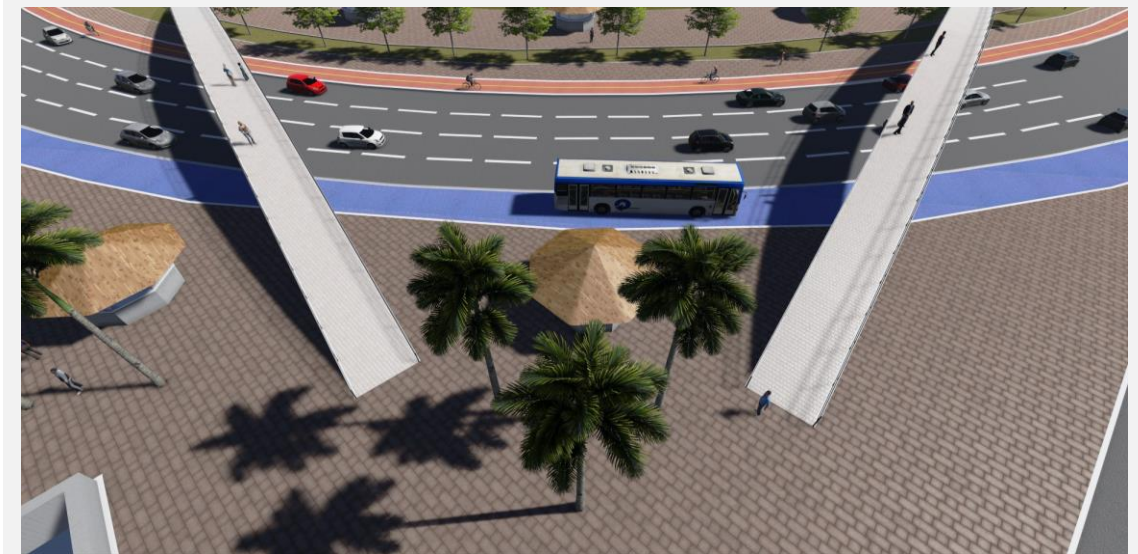



### SETOR 03

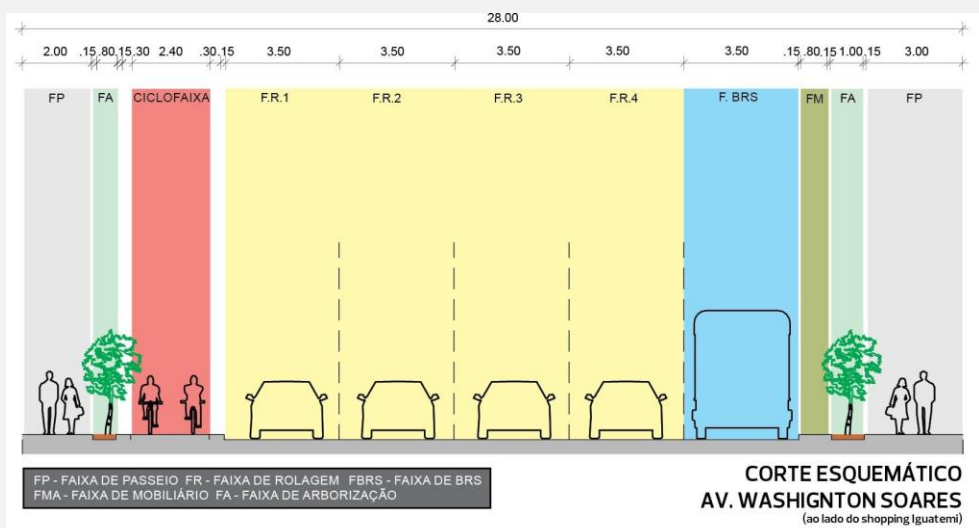

### SETOR 04



### SETOR 06



### SETOR 05





urbanismo  
**PRAÇA PORTUGAL**

FORTALEZA - CEARÁ  
BRASIL

2014

YURI NOBRE ARQUITETURA & URBANISMO

16.800 M<sup>2</sup>

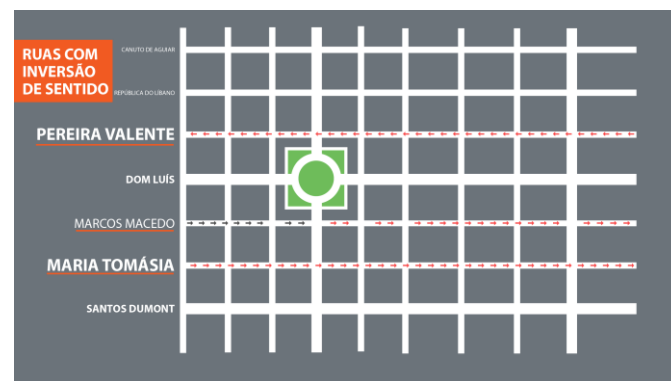
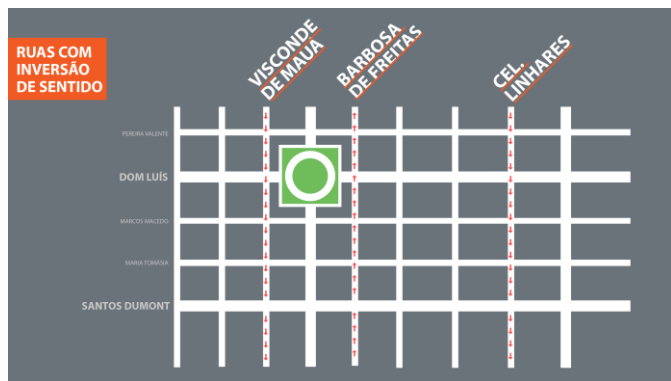
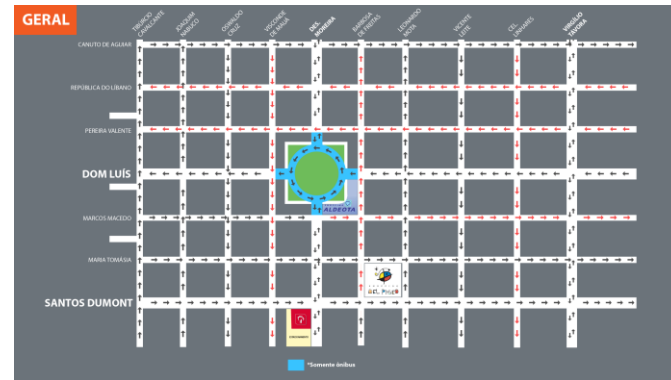
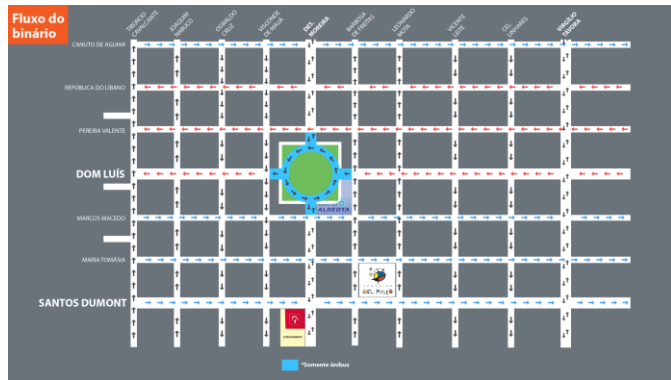
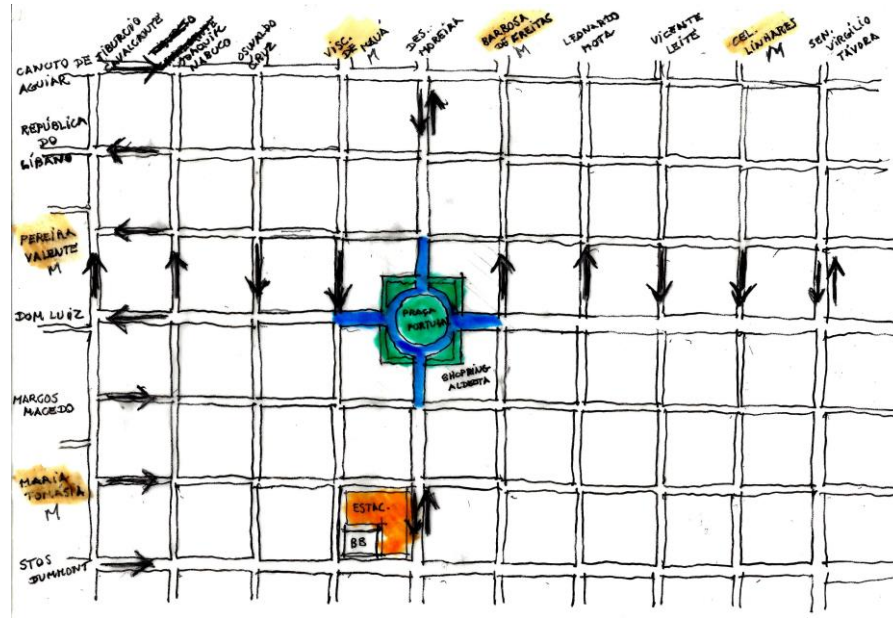



urbanismo

# PRAÇA DO FORUM SANTA INÊS

SANTA INÊS – MARANHÃO  
BRASIL

2013

YURI NOBRE ARQUITETURA & URBANISMO

339 M<sup>2</sup>





urbanismo

# LOTEAMENTO LAKE RESIDENCE VILLE

📍 BEBERIBE - CEARÁ  
BRASIL

📅 2017

🏗️ YURI NOBRE ARQUITETURA & URBANISMO

📏 424.448,87 M<sup>2</sup>



01: INSTITUCIONAL/DOAÇÃO  
02: FAZENDINHAS

03: LOTES COMUNS  
04: CONDOMÍNIOS

05: LOTES ALTO PADRÃO  
06: LOTES SUSTENTÁVEIS

07: RESORT  
08: LAZER

09: LAGOA  
10: DUNAS





# EQUIPE TÉCNICA

## COORDENAÇÃO GERAL

---

Arq. Yuri Nobre (CAU A69482-7)

## ARQUITETOS COLABORADORES

---

Arq. Abner Augusto de Souza (CAU A143116-1)

Arq. Sheldon André (CAU A111428-0)

Arq. Mayara Cunha (CAU 207085-5)

Arq. Jairo Diniz (CAU A116931-9)

Arq. Vítor Xavier (CAU A119124-1)

Arq. Maria Eduarda Sousa (CAU A157244-0)

## ESTÁGIO

---

Danyella Lima (2017-2019)

Thayná Gomes (2017-2018)

Aline Feitosa (2019)

Letycia Damasceno (2020-2022)

Mirella Raposo (2020)

Lorena Lopes (2021-2022)

Erika Gomes (2021)

Caio Marinho (2022)

Raquel Fonseca (2023)

## INSTALAÇÕES PREDIAIS

---

Eng. Civil Yuri Soares (CREA - RNP 0606391444)

Eng. Mecânico Aderbal Costa (CREA - RNP 0607597534)

## CÁLCULO ESTRUTURAL

---

Eng. Civil Mário Esmeraldo (CREA - RNP 0608119636)

Eng. Civil Ênio Alcântara (CREA - RNP 0607567457)

Eng. Civil Régis Carneiro (CREA - RNP 0604005695)

## ORÇAMENTO

---

Eng. Civil Reginaldo Pedrosa (CREA - RNP 0604949324)