

P O R T F Ó L I O



ARQUITETURA & URBANISMO

www.yurinobre.arq.br

2022

A EMPRESA

Em nosso escritório procuramos seguir rigorosos padrões de qualidade e um pensamento moderno e atualizado de edificação e cidade, buscando a vanguarda da prática arquitetônica e urbanística.

Em arquitetura, acreditamos em princípios básicos que norteiam nossos projetos: conforto ambiental (iluminação natural, ventilação e acústica), funcionalidade, orientação espacial, sustentabilidade, estética, estímulos sensoriais e a relação entre edificação e cidade.

No urbanismo praticamos intervenções que sejam capazes de transformar a cidade democraticamente, de forma que tenhamos um meio coletivo saudável para todos os seus usuários, com foco em uma cidade que seja projetada e planejada essencialmente para as pessoas e faz delas o foco principal das ações, com cuidado e zelo ao meio ambiente, mobilidade sustentável, valorização dos espaços públicos e responsabilidade social.



PREMIAÇÕES

2018

1º Prêmio:
Concurso Nacional de Ideias para Requalificação da Praça do Sagrado Coração de Jesus e Cidade da Criança
Promoção: Prefeitura de Fortaleza.

2020

Empresa vencedora no processo licitatório para desenvolvimento dos Projetos Básicos e Executivos de Arquitetura e Complementares de Engenharia para o novo edifício Anexo do Tribunal de Contas do Estado do Ceará (TCE/CE) - Governo de Estado do Ceará

2019

Indicação ao 32º Prêmio Rodrigo Melo Franco de Andrade
Promoção: Instituto do Patrimônio Histórico e Artístico Nacional - IPHAN.

Yuri Nobre é Arquiteto e Urbanista graduado pela Universidade Federal do Ceará (UFC) e pós-graduando em Arquitetura e Projeto Sustentável pela Universidade de Fortaleza (UNIFOR). É sócio fundador da empresa Yuri Nobre Arquitetura & Urbanismo, onde atua nas mais diversas escalas da arquitetura, urbanismo e interiores em todo o território nacional e exterior, com experiência premiada nas áreas de coordenação e desenvolvimento de projetos. Foi membro titular do Conselho da Cidade de Fortaleza e atua como palestrante nas áreas de planejamento urbano, mobilidade sustentável e direito à cidade.



HISTÓRICO DE ATUAÇÃO

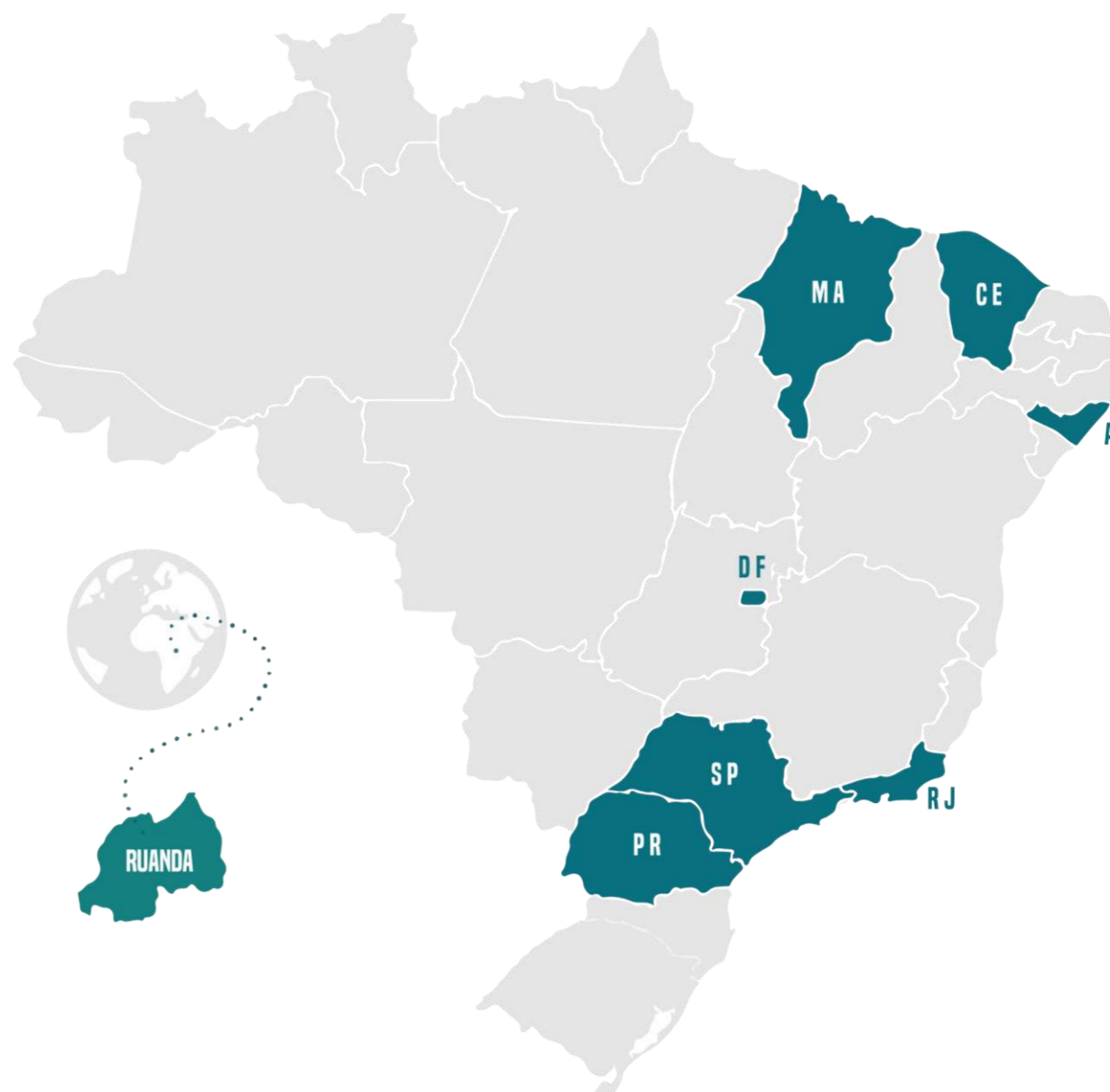

CONTATOS

CAUA69482-7

CAU35828-2

CNPJ26.893.684/0001-91

@yurinobrearqurb

www.yurinobre.arq.br

contato@yurinobre.arq.br

Rua Marcondes Pereira, 1271

Loja 03 - Dionísio Torres

Fortaleza - CE

CEP 60135-222

+55 (85) 98744-4329

+55 (85) 3035-0530



HISTÓRICO DE ATENDIMENTO



ÍNDICE

RESIDENCIAL E AMBIENTAÇÃO

- Residência IJA **04**
- Residência MG **06**
- Residência ILD **07**
- Residência EM1 **08**
- Residência GG **09**
- Apartamento CLD **10**
- Residencial CVL **11**
- Conjunto Habitacional CDB **12**
- Condomínio VM **13**
- Residência LI **14**
- ATHIS - Assistência Técnica em Habitação de Interesse Social **15**
- Residência EK - Casa Sustentável **16**

COMERCIAL

- Beack Park Studios **17**
- Loja Consórcio Govesa **18**
- Apredial Imobiliária **19**
- Bar QR **20**
- Restaurante AVL **21**
- Restaurante MB **22**
- Restaurante Le Petit St Tropez **23**
- Café D'Emily **24**
- Concessionária de Veículos Davi Rosa **25**

HOTELEIRA

- Pousada AVL 01 **26**
- Pousada AVL 02 **27**
- Pousada Pouso das Fadas **28**
- Lake Residence Ville Resort **29**
- Edifício Tabajara **30**

INSTITUCIONAL

- Tribunal de Contas do Estado do Ceará TCE/CE - Anexo III **31**
- Museu Casa Lacerda **32**
- Hope Dental Center **33**
- Museu Marítimo do Brasil **34**
- Mercado público **35**
- Centro de Cultura e Empreendedorismo **36**
- Centro de Rendeiras **37**
- Centro de Mobilidade **38**

ESCOLAR

- Centro Educacional Eurípedes Barsanulfo **39**
- Escola MG **40**
- CEEB Parque Escola **41**

URBANISMO

- Requalificação Urbana Praça Sagrado Coração de Jesus e Cidade da Criança **43**
- Requalificação Urbana Cidade da Criança - Ilhas Pedagógicas **45**
- Requalificação Urbana Av. Visconde do Rio Branco **46**
- Requalificação Urbana de Lagoinha **48**
- Requalificação Urbana de Paraipaba/CE Centro **50**
- Requalificação Urbana de Paraipaba/CE Setor D2 **51**
- Parque do Mirante **52**
- Rua da Vida - Av. Washington Soarea (Entorno do Shopping Iguatemi) **53**
- Circuito Cocó **54**
- Requalificação Urbana da Praça Portugal **56**
- Praça do Fórum Santa Inês **57**
- Loteamento Lake Residence Ville **58**

residencial e ambientação

RESIDÊNCIA IJA

FORTALEZA - CEARÁ
BRASIL

2016

YURI NOBRE ARQUITETURA & URBANISMO

321, 72 M²

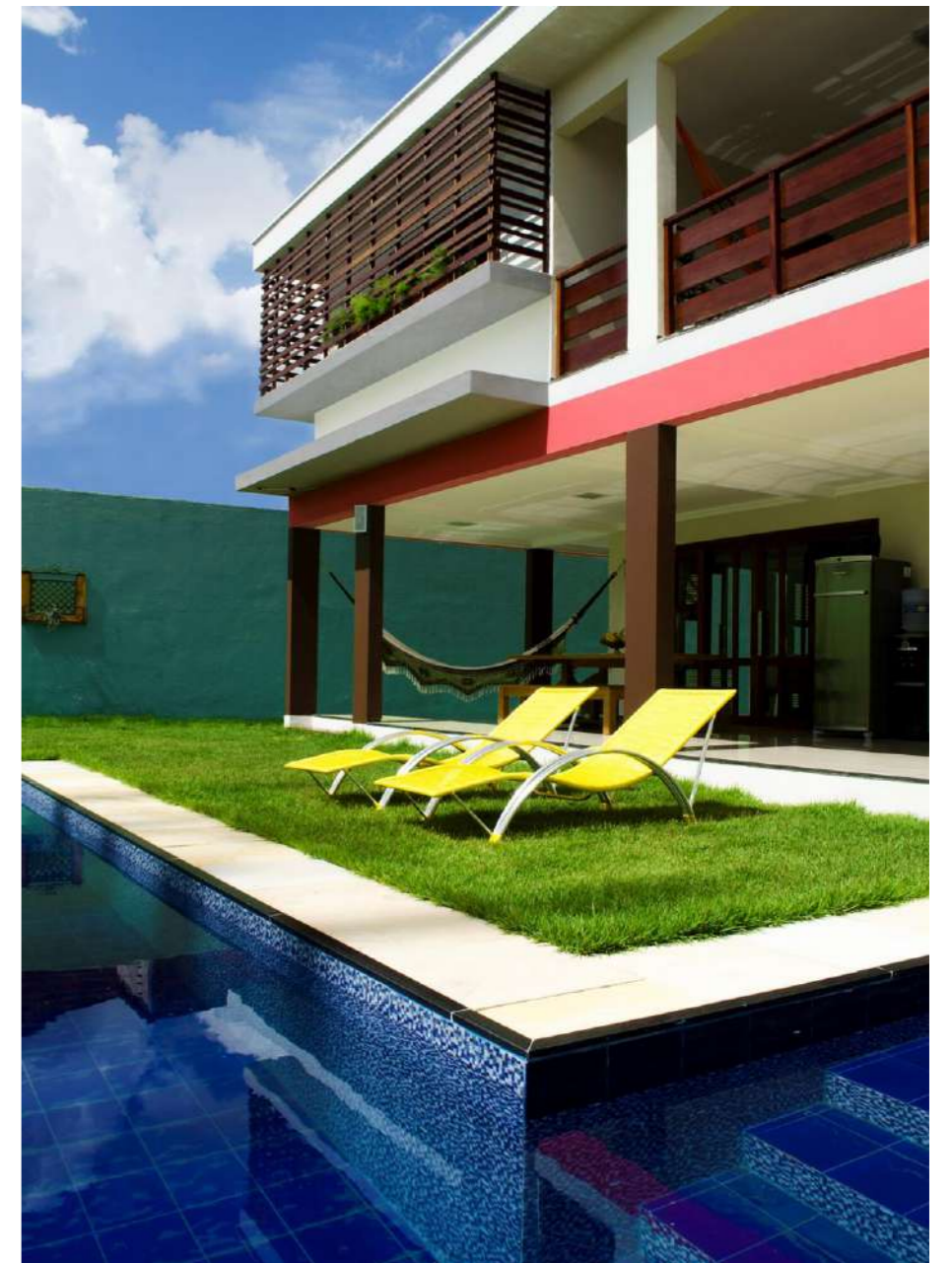
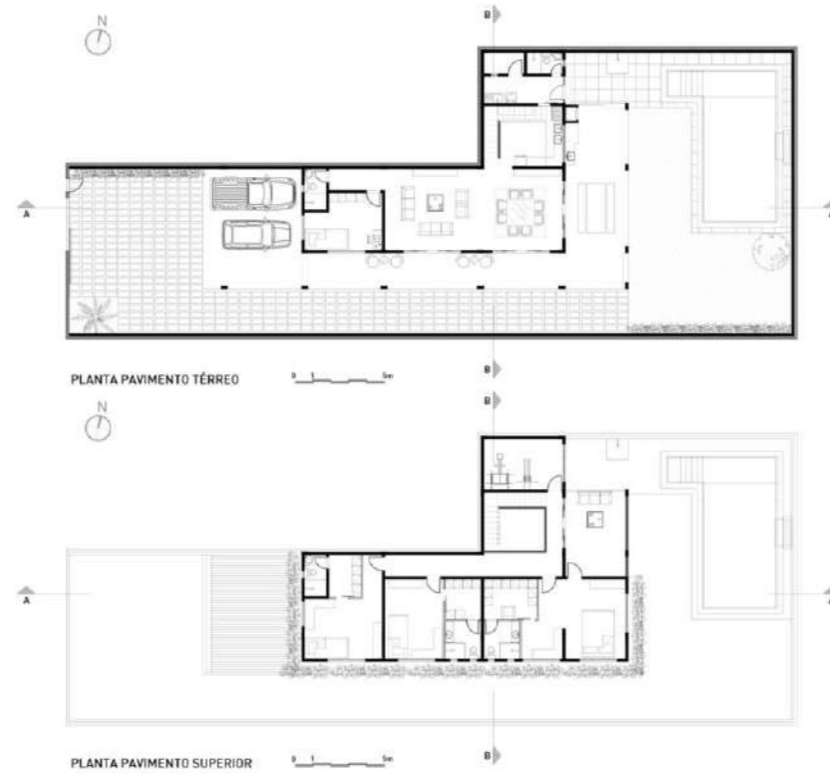



residencial
RESIDÊNCIA MG

FORTALEZA - CEARÁ
BRASIL

2016

YURI NOBRE ARQUITETURA & URBANISMO

249,73 M²



residencial
RESIDÊNCIA ILD

BOA VIAGEM - CE
BRASIL

2016

YURI NOBRE ARQUITETURA & URBANISMO

137,72 M²

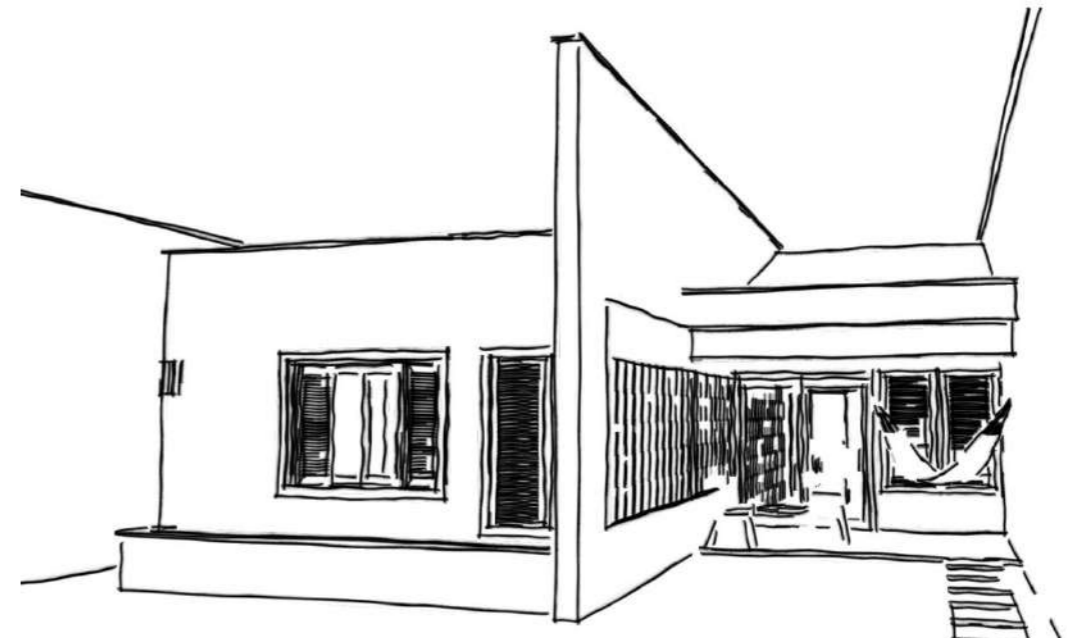

ambientação

RESIDÊNCIA EM 1

FORTALEZA - CEARÁ
BRASIL

2016

YURI NOBRE ARQUITETURA & URBANISMO

97,76 M²

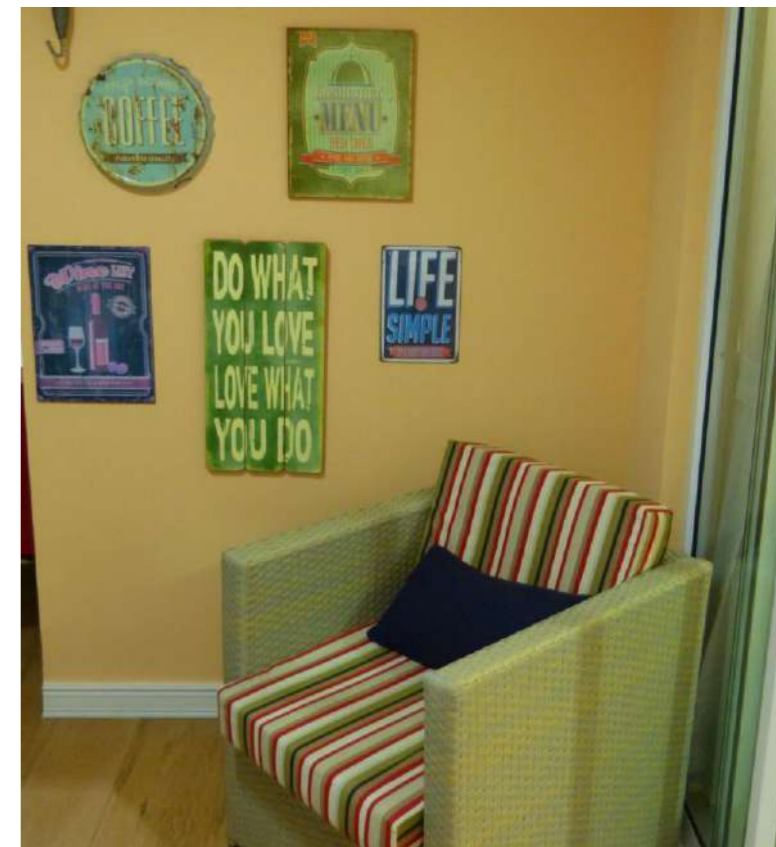

ambientação

RESIDÊNCIA GG

FORTALEZA - CEARÁ
BRASIL

2016

YURI NOBRE ARQUITETURA & URBANISMO

97,76 M²

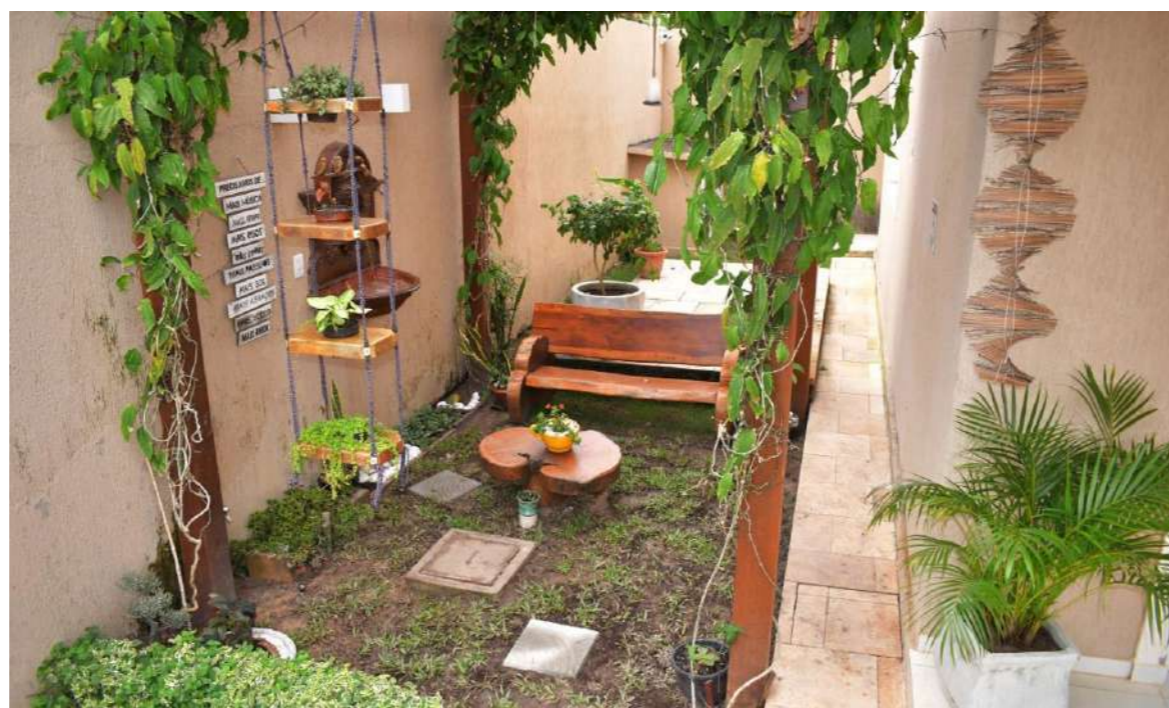
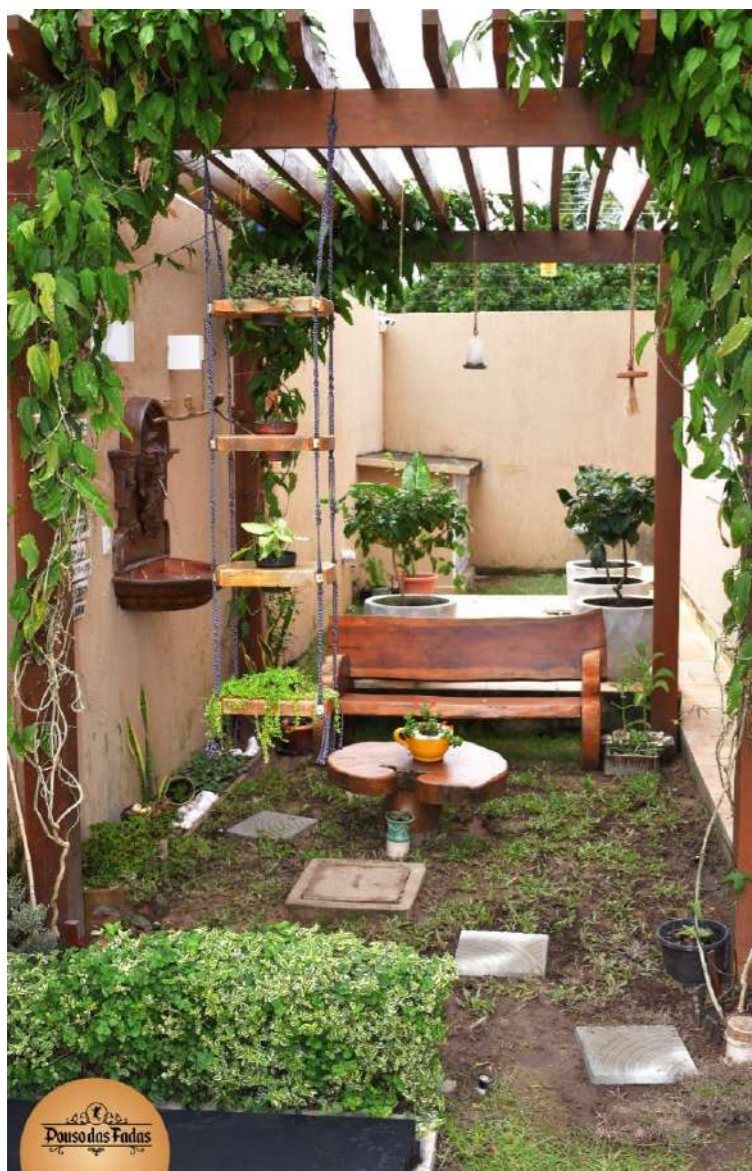

ambientação

APARTAMENTO CLD

FORTALEZA - CEARÁ
BRASIL

2019

YURI NOBRE ARQUITETURA & URBANISMO

45,00 M²



residencial

RESIDENCIAL CVL

FORTALEZA - CEARÁ
BRASIL

2016

YURI NOBRE ARQUITETURA & URBANISMO

1232, 40 M²

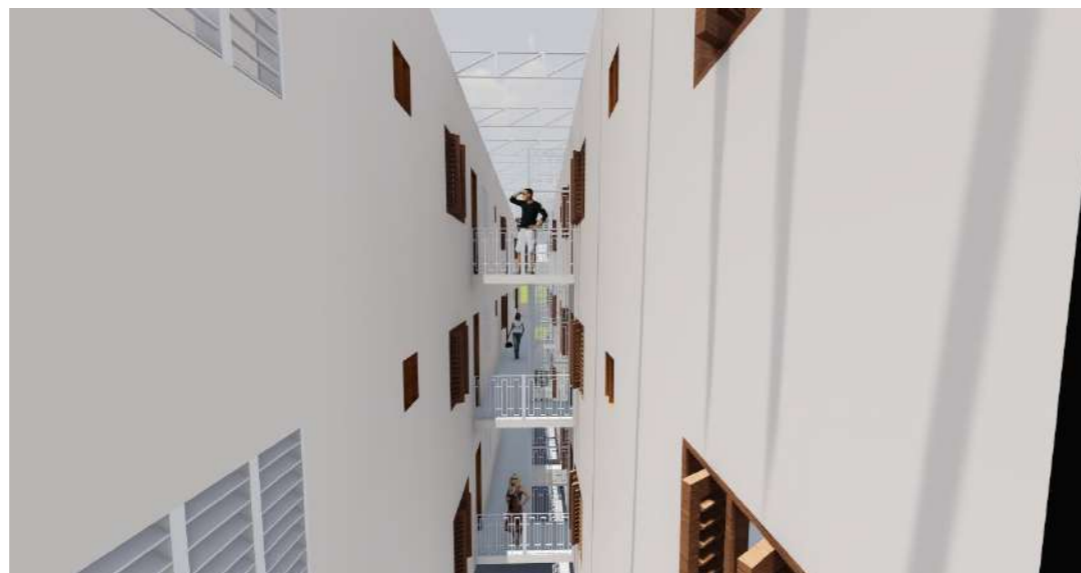

residencial

CONJUNTO HABITACIONAL CDB

 FORTALEZA - CEARÁ
BRASIL

 2016

 YURI NOBRE ARQUITETURA & URBANISMO, ABNER DE SOUZA,
SHELDON ANDRÉ, RAYANA VASCONCELOS E VITOR XAVIER

 97,76 M² - UNIDADE HABITACIONAL

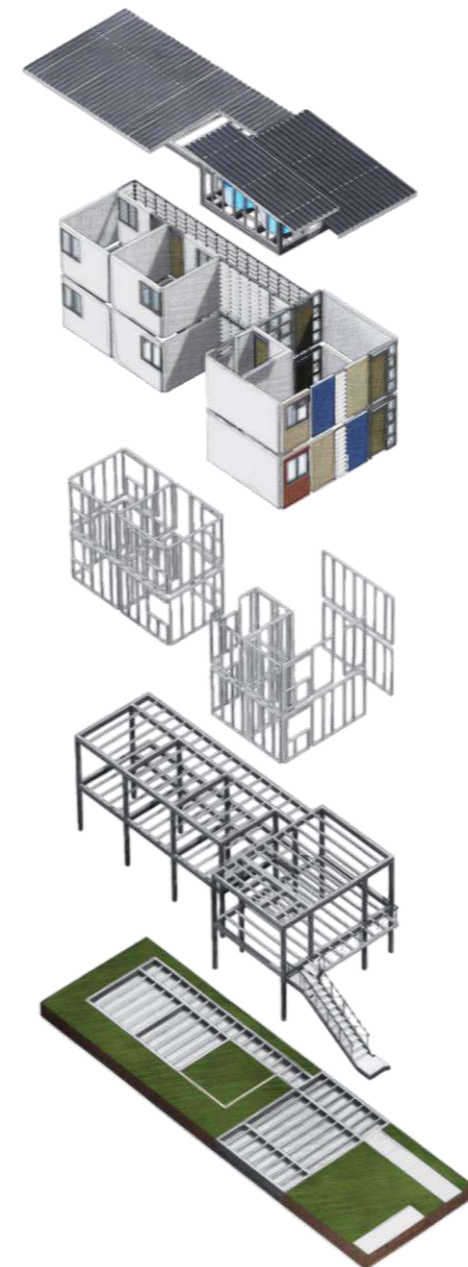
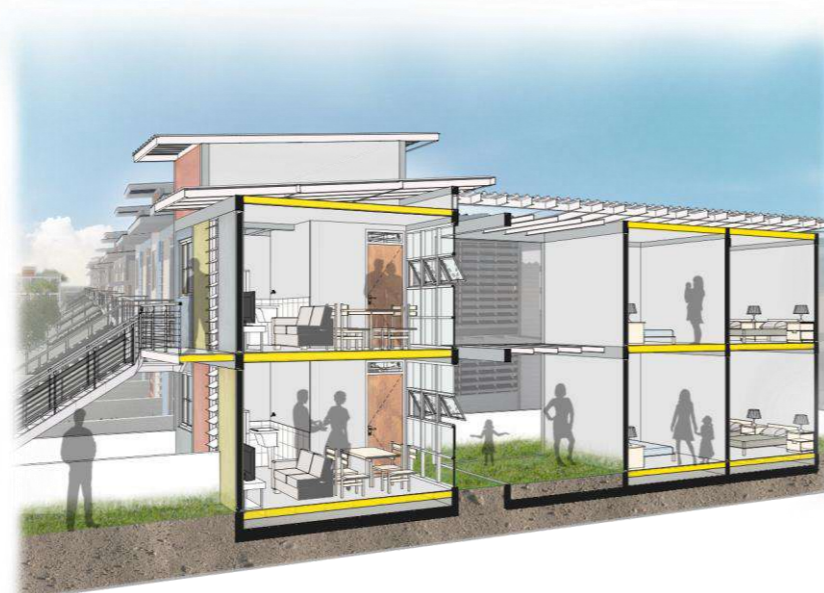

residencial

CONDOMÍNIO VM

FORTALEZA - CEARÁ
BRASIL

2016

YURI NOBRE ARQUITETURA & URBANISMO

457,85 M²



residencial

RESIDÊNCIA LI

FORTALEZA - CEARÁ
BRASIL

2021

YURI NOBRE ARQUITETURA & URBANISMO

325,05 M²

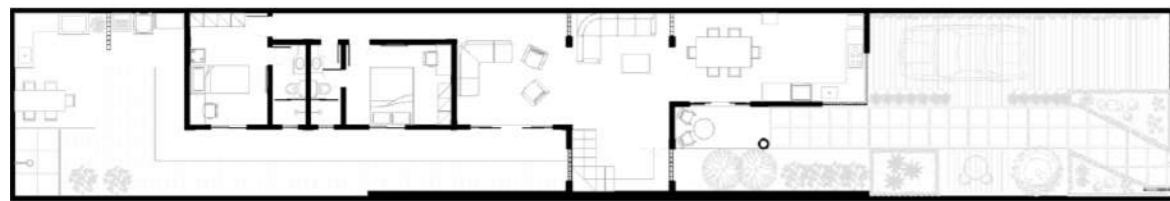

térreo

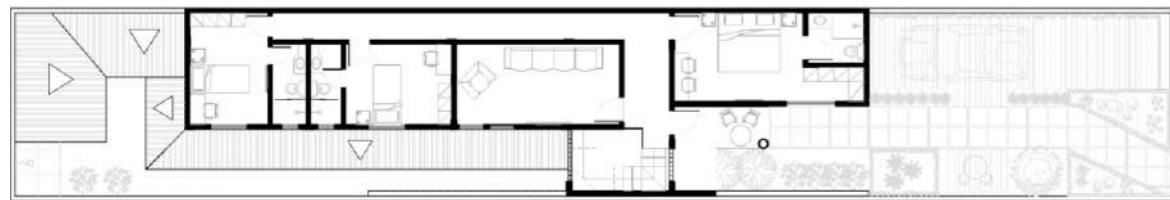

superior

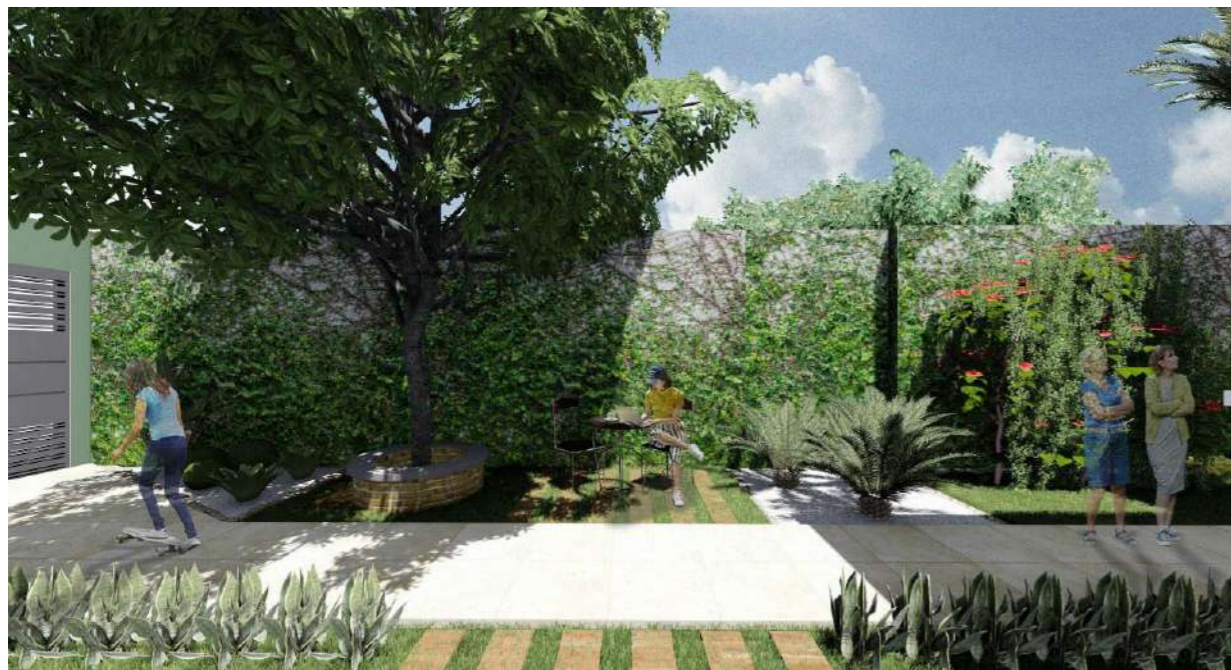

residencial

ATHIS: ASSISTÊNCIA TÉCNICA EM HABITAÇÃO DE INTERESSE SOCIAL

FORTALEZA - CEARÁ
BRASIL

2018

YURI NOBRE ARQUITETURA & URBANISMO

116,55 M²



residencial

RESIDÊNCIA EK CASA SUSTENTÁVEL

FORTALEZA - CEARÁ
BRASIL

2021

YURI NOBRE ARQUITETURA & URBANISMO

396,00 M²

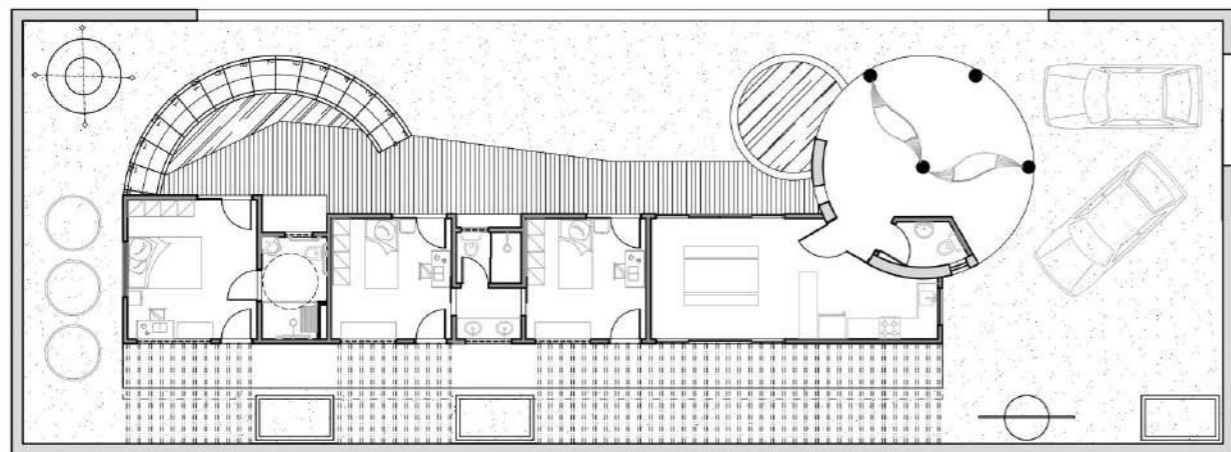

térreo

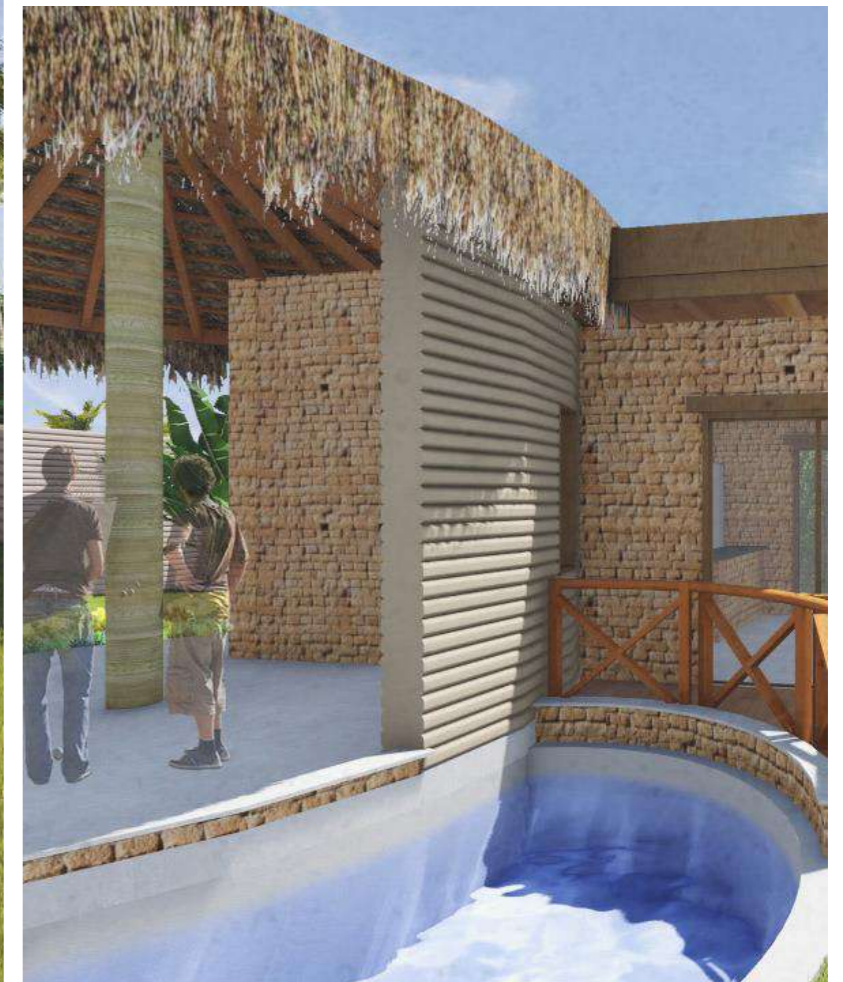

comercial

BEACH PARK STUDIOS

FORTALEZA - CEARÁ
BRASIL

2017

YURI NOBRE ARQUITETURA & URBANISMO

105 M²



comercial

LOJA CONSÓRCIO GOVESA

FORTALEZA - CEARÁ
BRASIL

2017

YURI NOBRE ARQUITETURA & URBANISMO

84,95 M²



comercial

APREDIAL IMOBILIÁRIA

FORTALEZA - CEARÁ
BRASIL

2017

YURI NOBRE ARQUITETURA & URBANISMO

261, 02 M²

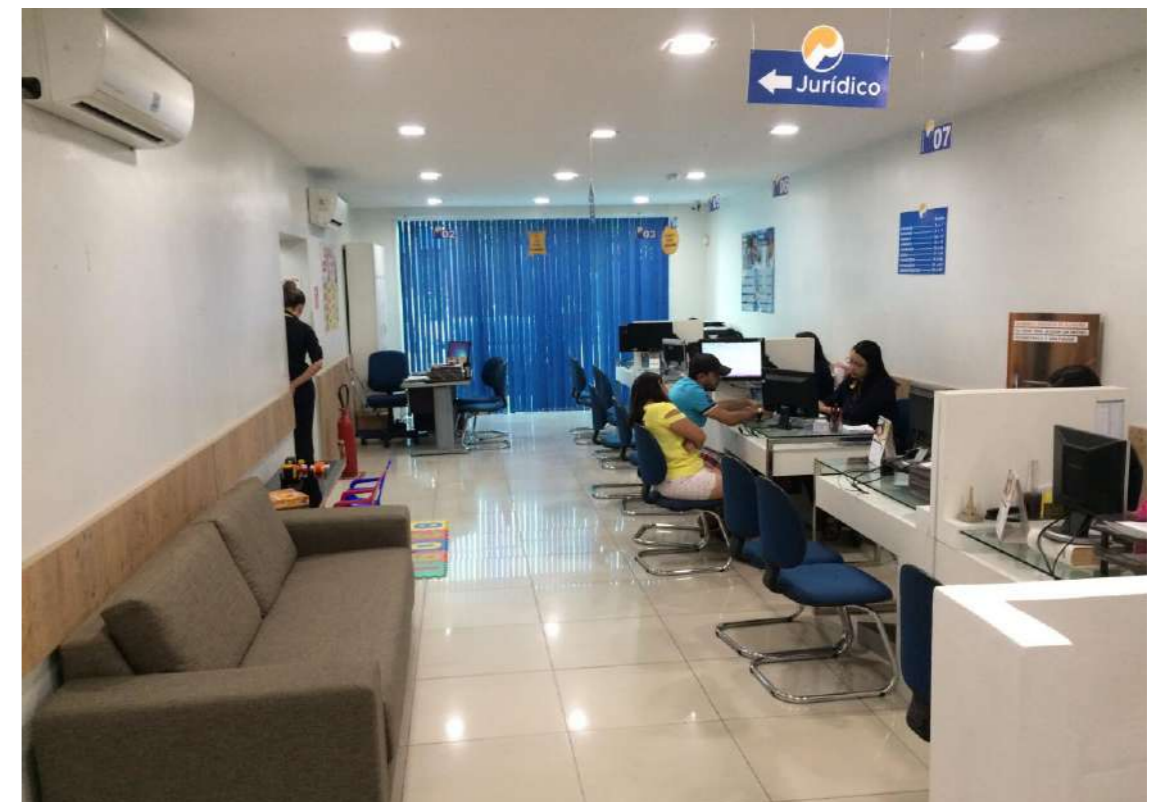

comercial

BAR QR

📍 FORTALEZA - CEARÁ
BRASIL

📅 2017

🏢 YURI NOBRE ARQUITETURA & URBANISMO

🏠 83 M²



comercial

RESTAURANTE AVL

MARAGOGI - ALAGOAS
BRASIL

2018

YURI NOBRE ARQUITETURA & URBANISMO

474,96 M²

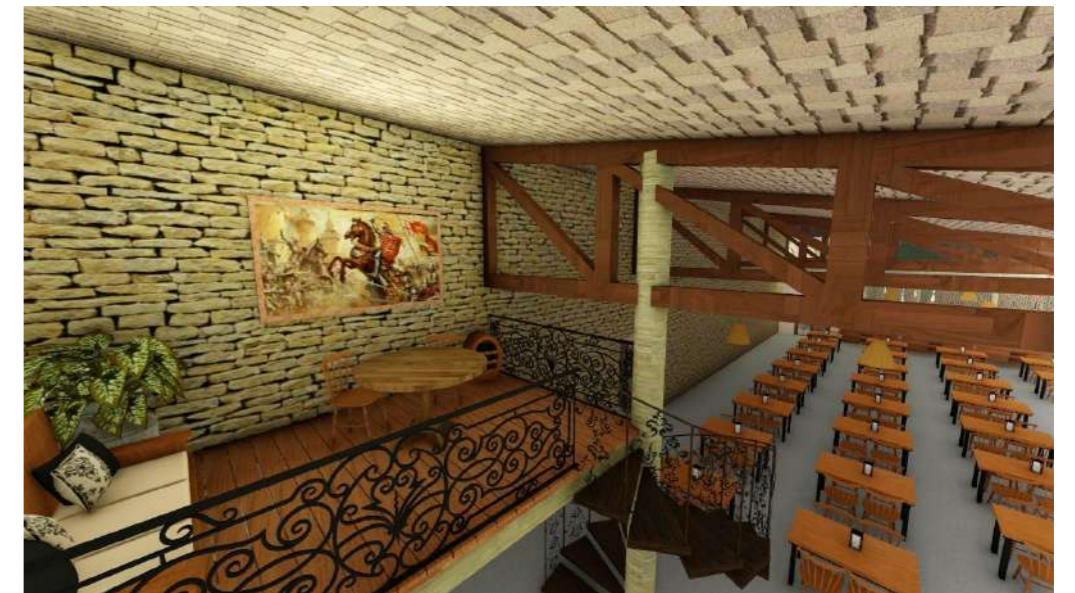

comercial

RESTAURANTE M & B

FORTALEZA - CEARÁ
BRASIL

2021

YURI NOBRE ARQUITETURA & URBANISMO

155, 21 M²

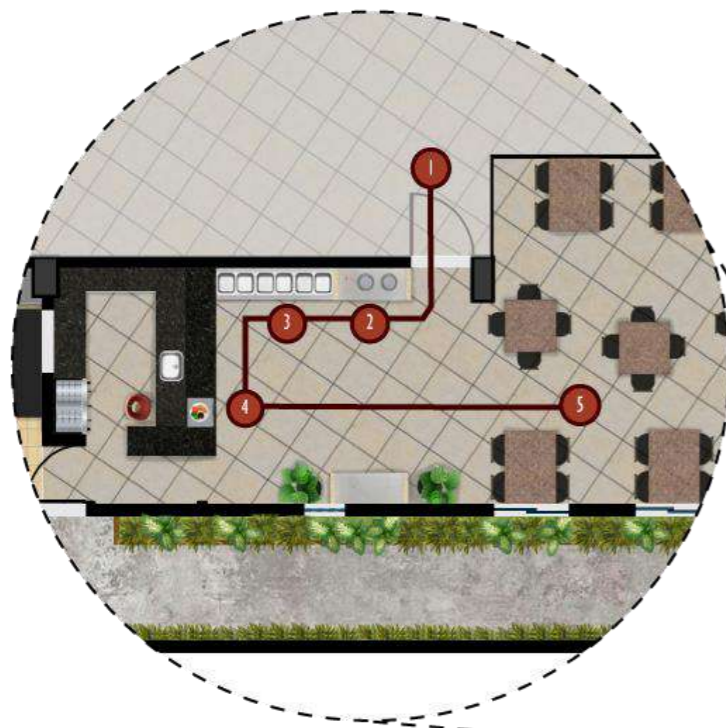

TRAJETO DO CLIENTE

- 1 ENTRADA
- 2 PRATOS
- 3 SERVIR-SE
- 4 BALANÇA
- 5 SALÃO



comercial

RESTAURANTE LE PETIT ST TROPEZ

FORTALEZA - CEARÁ
BRASIL

2021

YURI NOBRE ARQUITETURA & URBANISMO

60,37 M²



comercial

CAFÉ D'EMILY

FORTALEZA - CEARÁ
BRASIL

2021

YURI NOBRE ARQUITETURA & URBANISMO

62,36 M²



térreo



mezanino



comercial

CONCESSIONÁRIA DE VEÍCULOS DAVI ROSA

FORTALEZA - CEARÁ
BRASIL

2021

YURI NOBRE ARQUITETURA & URBANISMO

179,29 M²



hotalaria

POUSADA AVL 01

MARAGOGI - ALAGOAS
BRASIL

2018

YURI NOBRE ARQUITETURA & URBANISMO

1447,16 M²

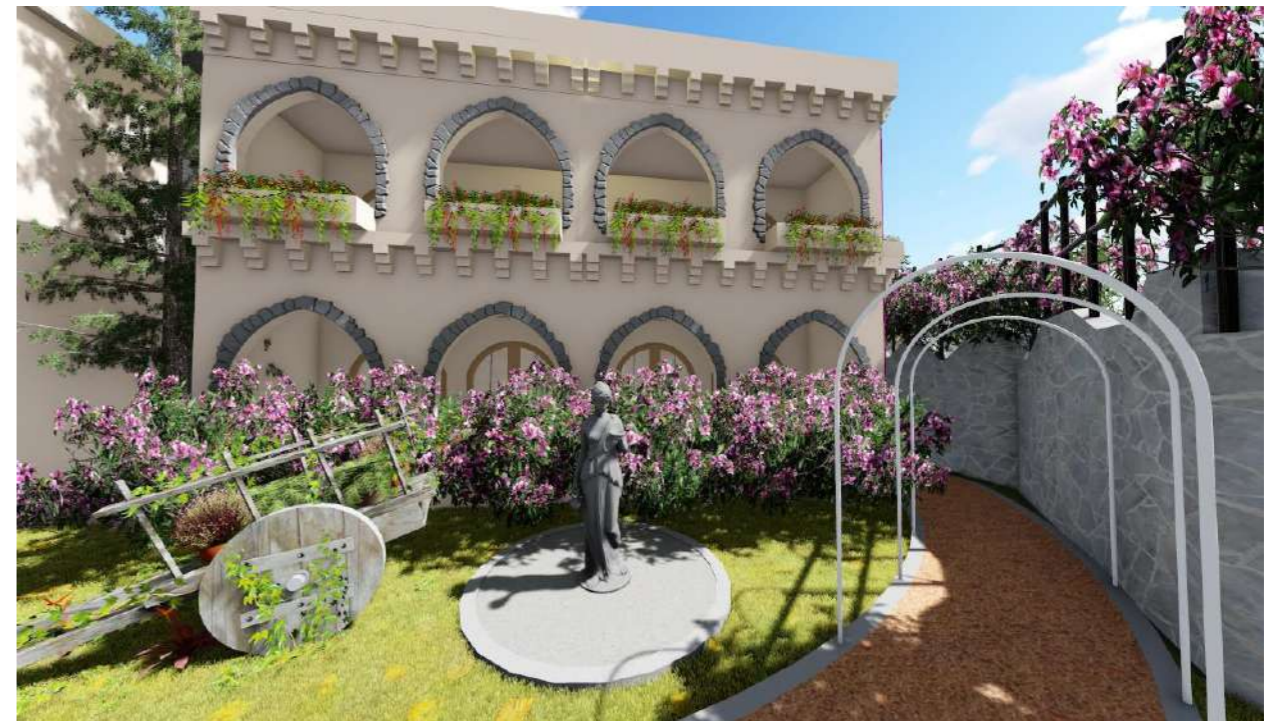

hoteleria

POUSADA AVL 02

MARAGOGI - ALAGOAS
BRASIL

2020

YURI NOBRE ARQUITETURA & URBANISMO

676,58 M²



Legenda

- 1 Galinheiro
- 2 Recolhimento de ovos
- 3 Piquetes
- 4 Horta
- 5 Tanque de Peixes
- 6 Biofiltro
- 7 Sedimentador
- 8 Circulação

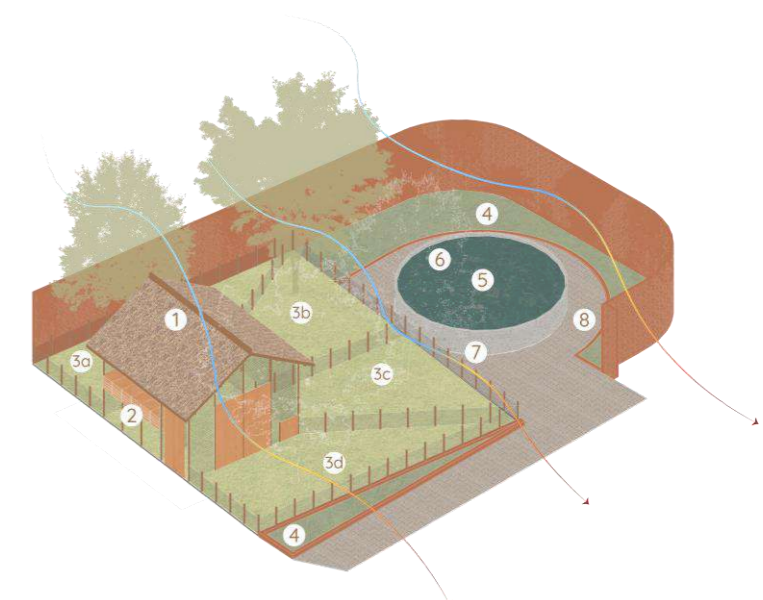

hotalaria

POUSADA PDF

MARAGOGI - ALAGOAS
BRASIL

2018

YURI NOBRE ARQUITETURA & URBANISMO

535, 08 M²

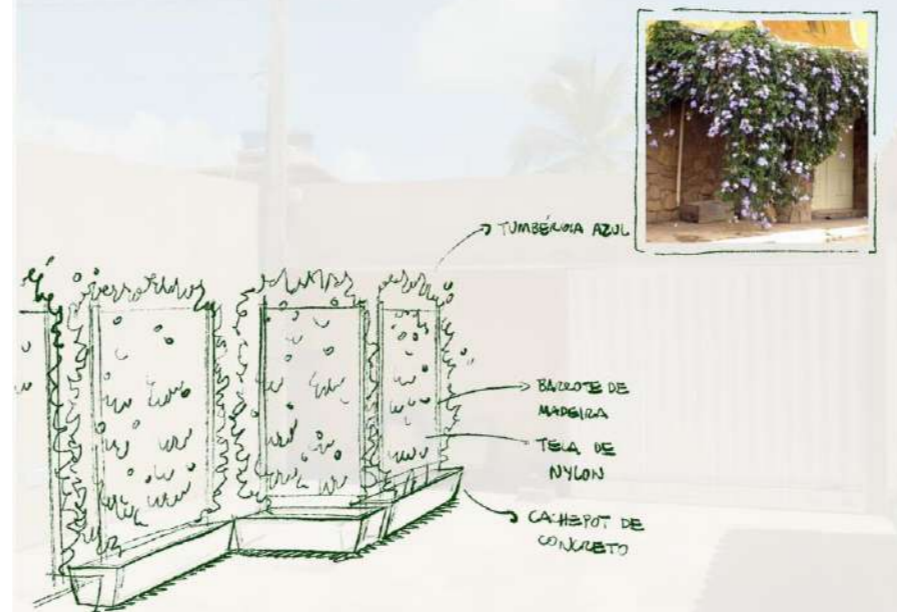

hoteleria

LAKE RESIDENCE VILLE RESORT

📍 BEBERIBE - CEARÁ
BRASIL

📅 2017

🏗️ YURI NOBRE ARQUITETURA & URBANISMO

🏠 1938, 50 M²



hotelaria

EDIFÍCIO TABAJARA

FORTALEZA - CEARÁ
BRASIL

2021

YURI NOBRE ARQUITETURA & URBANISMO

1938, 50 M²

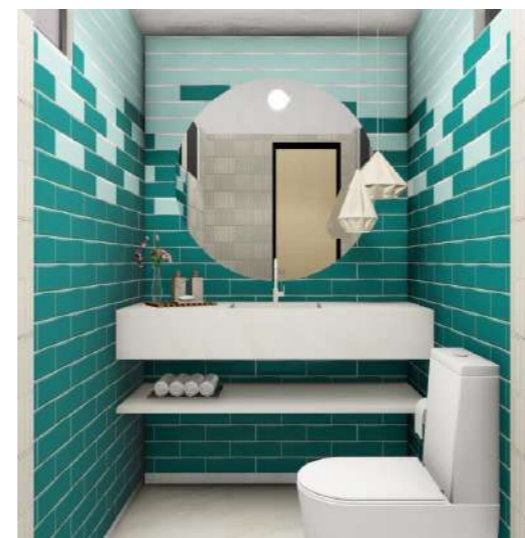
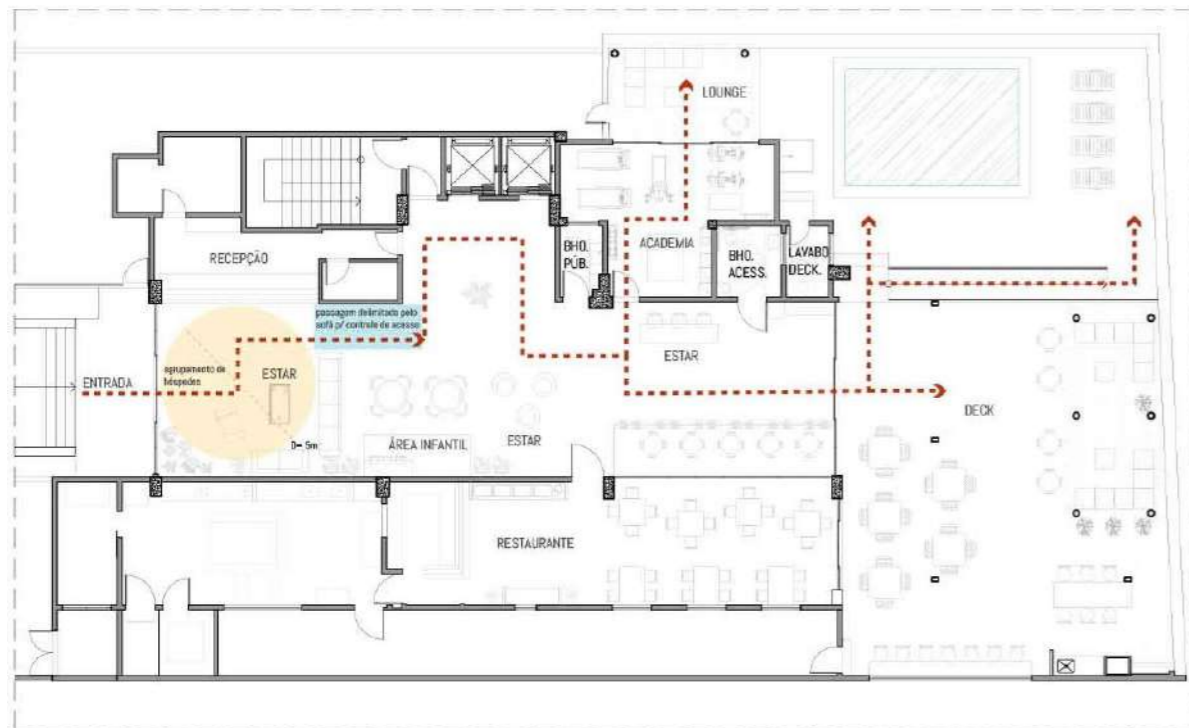
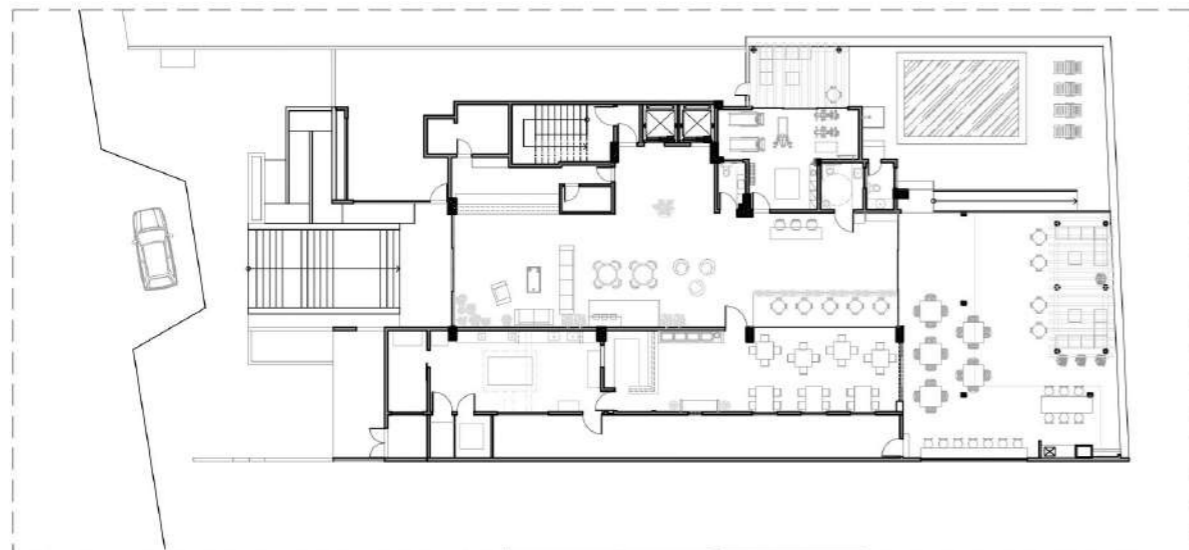

institucional

TRIBUNAL DE CONTAS DO ESTADO DO CEARÁ TCE/CE – ANEXO III

FORTALEZA - CEARÁ
BRASIL

2020

YURI NOBRE ARQUITETURA & URBANISMO E DORA SÃO BERNARDO

1184,47 M²



institucional

MUSEU CASA LACERDA

LAPA - PARANÁ
BRASIL

2019

YURI NOBRE ARQUITETURA & URBANISMO, JAIRO DINIZ,
MARIA EDUARDA SOUSA E DANYELLA LIMA

1091,06 M²

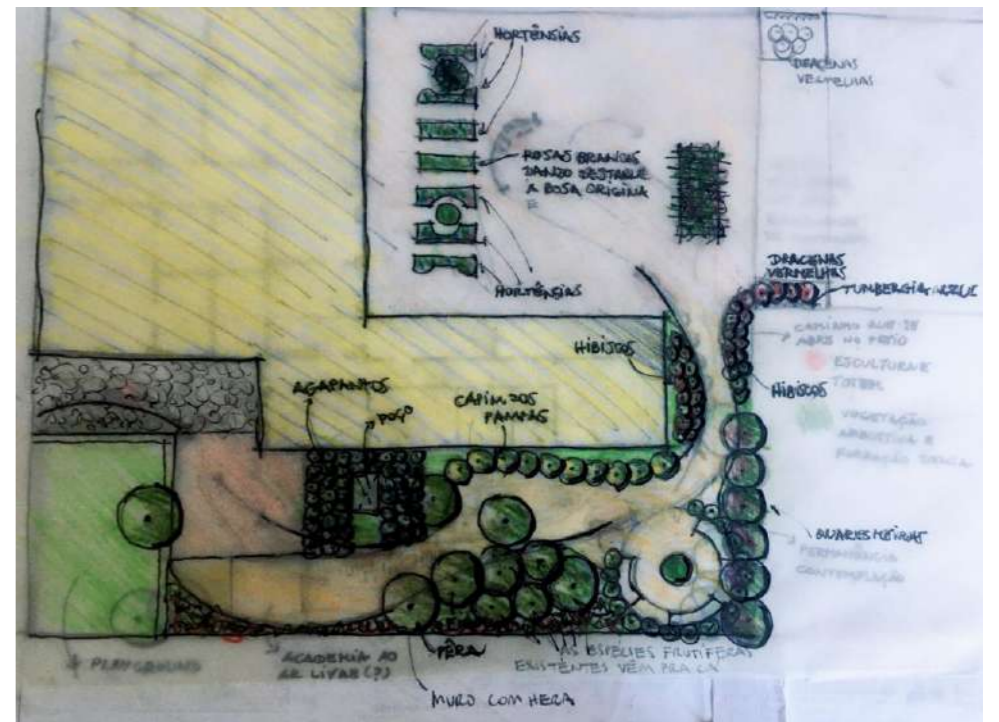
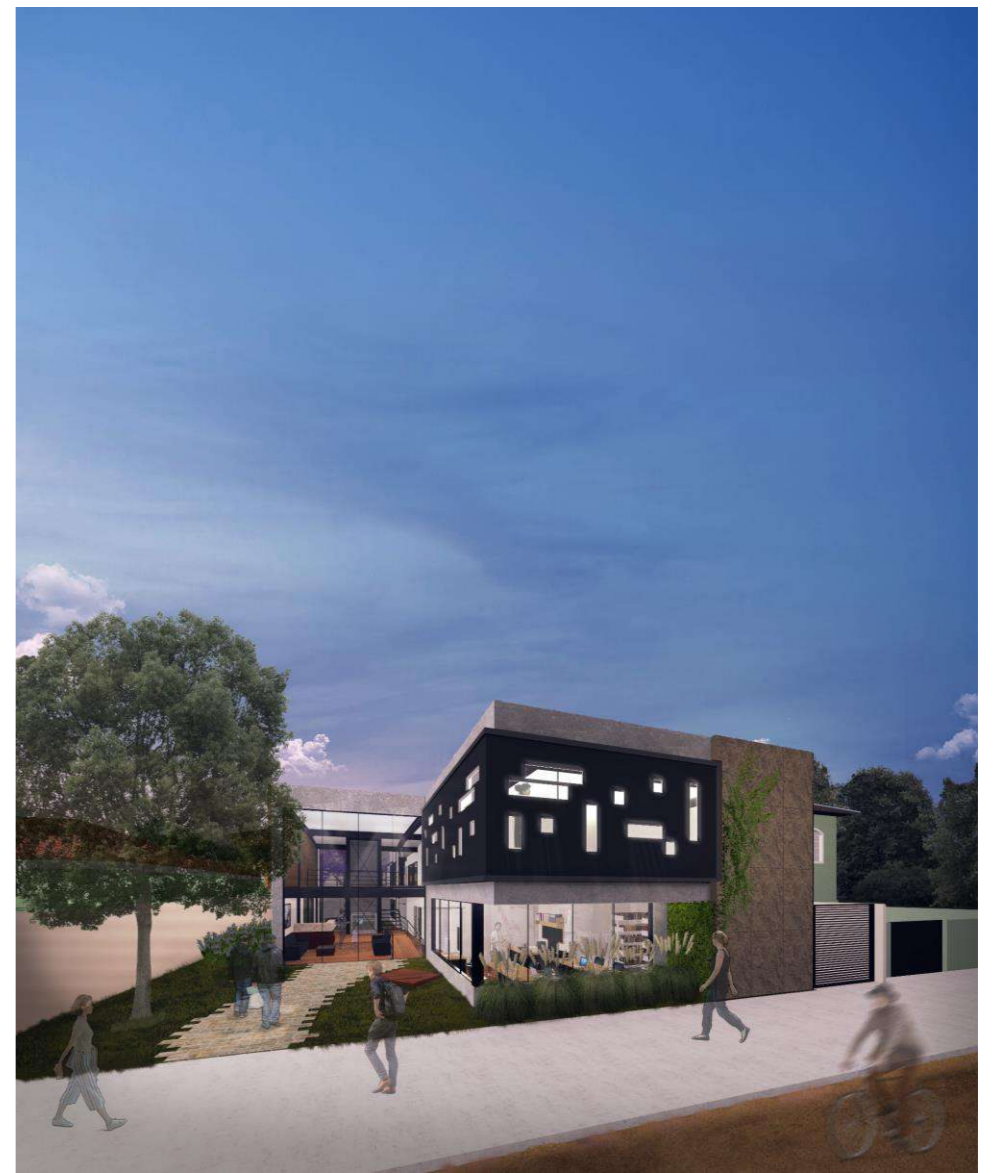

institucional

HOPE DENTAL CENTER

KIGALI
RUANDA

2019

YURI NOBRE ARQUITETURA & URBANISMO, JAIRO DINIZ,
SHELDON ANDRÉ E ABNER DE SOUZA

2962 M²



GREEN BUILDING SCHEME

rainwater is collected through the roof to the water storage tank

the large opening of the upper windows allows the wind to cross the building's internal environments

the building is protected by the cover of direct sunlight on the building and the solar panels capture solar energy transforming it into electrical energy

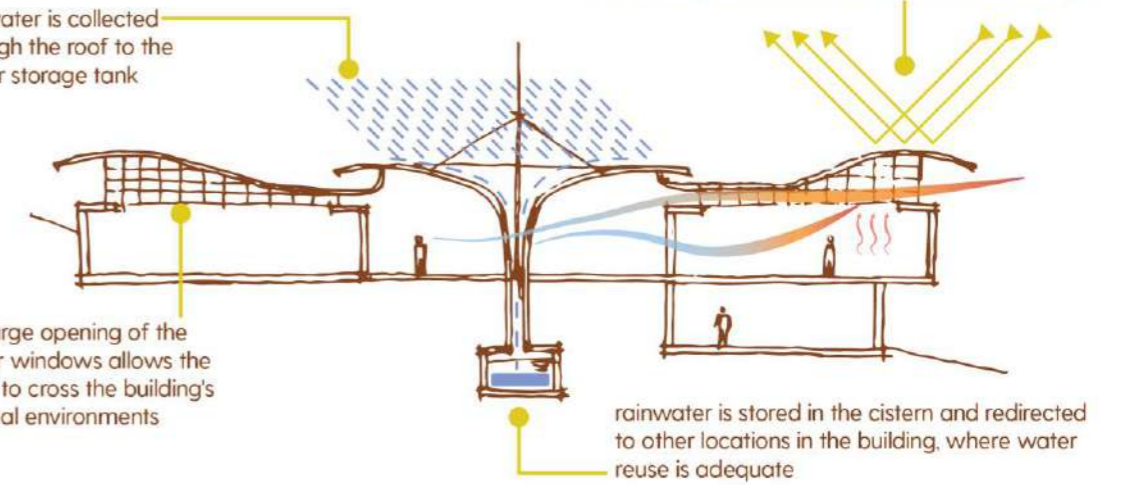

rainwater is stored in the cistern and redirected to other locations in the building, where water reuse is adequate

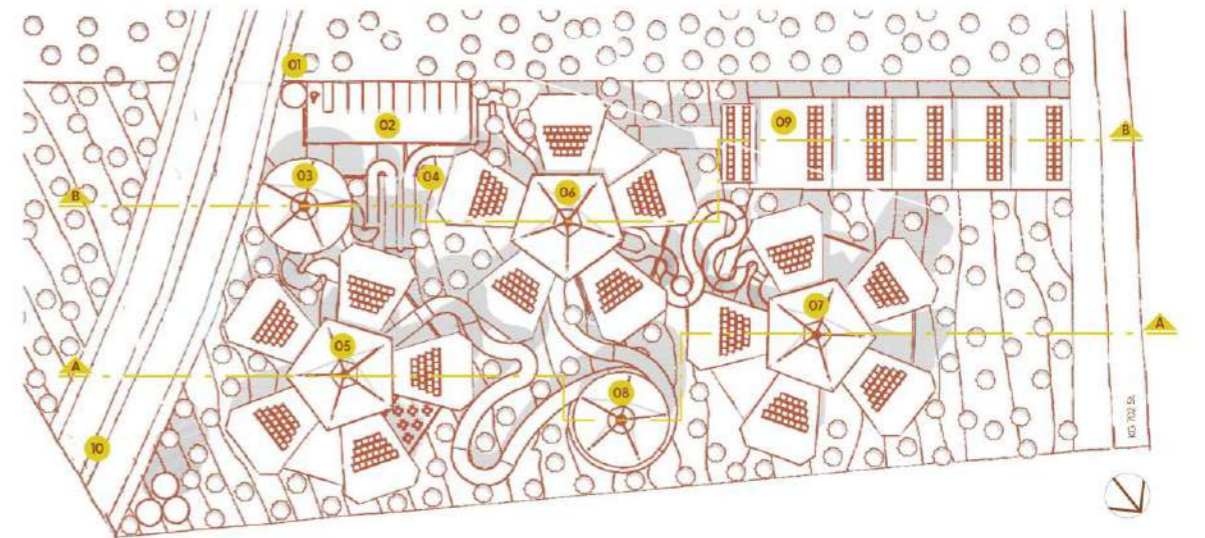

PROGRAM

- 01 - guard station
- 02 - parking
- 03 - reception desk
- 04 - water mirror
- 05 - flower 01 - didactic block
- 06 - flower 02 - dental clinic block
- 07 - flower 03 - accommodation block
- 08 - chapel
- 09 - dental supply company
- 10 - new road

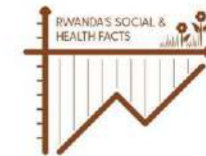

life expectancy increased from 49 years in 2000 to 66.7 years in 2017

maternal mortality ratio dropped 44% from 2000 to 2015

the proportion of pregnant women receiving at least one antenatal care visit rose from 69% in 2010 to 91% in 2015

infant mortality rate dropped from 50 to 12 per 1000 live births in 2015

HIV prevalence among adults has remained stable at 3.5% in the last decade

HICOK initiative of creating Hope Dental Center - Rwanda Clinic and Training Institute



institucional

MUSEU MARÍTIMO DO BRASIL

RIO DE JANEIRO - RJ
BRASIL

2021

YURI NOBRE ARQUITETURA & URBANISMO, SHELDON ANDRÉ, ABNER DE SOUZA, THAYNÁ GOMES, LETYCIA DAMASCENO, LORENA LOPES E RENAN CID

2962 M²

Di - a de luz, bes - ta de sol É / o bar - qui - nho / a des - li - sar no ma - cio a - zui do mar Tu - do / e ve - rão e / o / a - mor se faz num bar - qui - nho pe - lo mar que des -

- li - sa sem pa - rar Sem in - ten - ção nos - sa can - ção vai sa - in - do des - te mar e o sol Bei - ja / o bar - co / e lux Di - as tão a - zuis

Música: O berço do Brasil
Composição: Roberto Menescal e Ronaldo Bôscoli

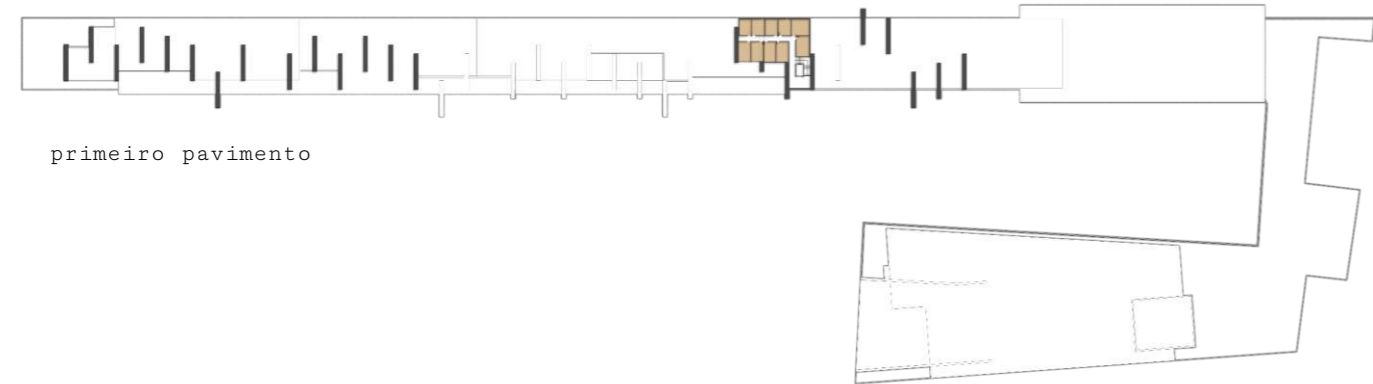
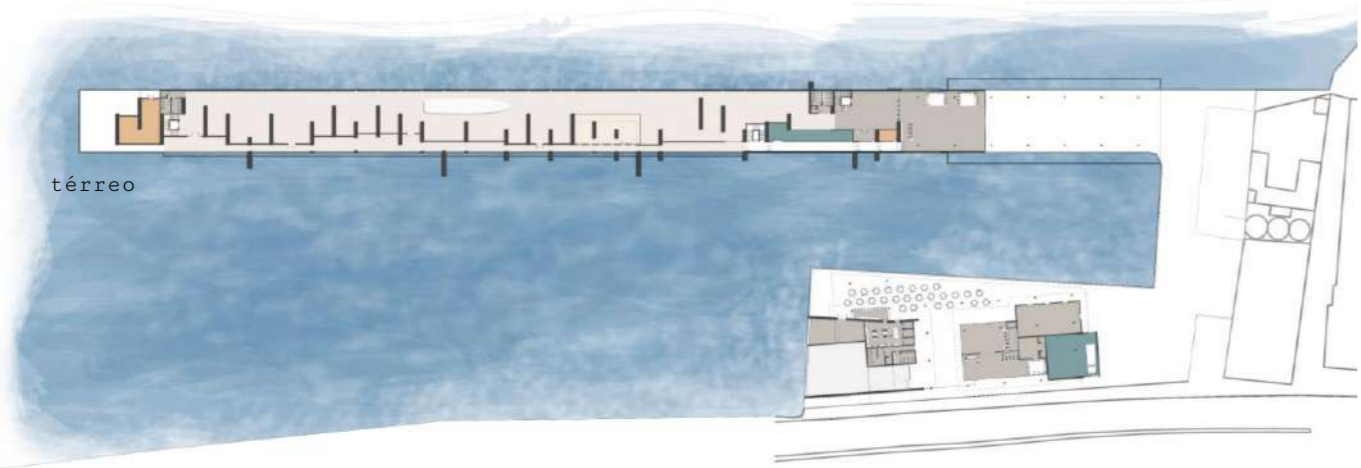
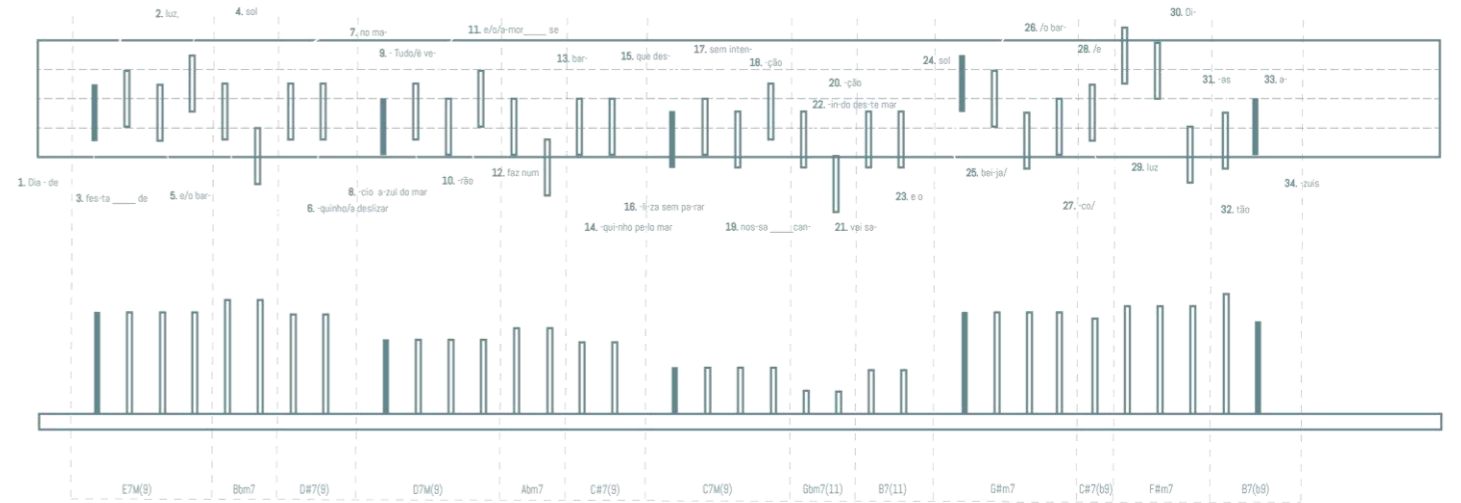
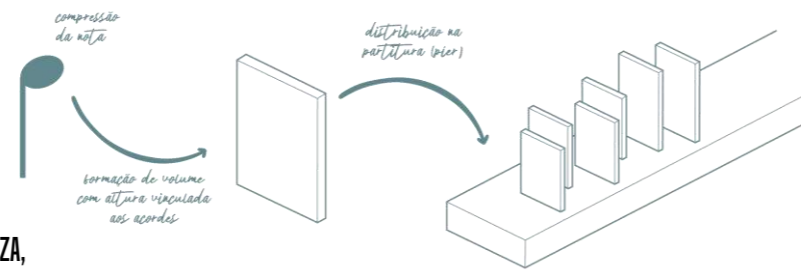

institucional

MERCADO PÚBLICO DE LAGOINHA

LAGOINHA - CE
BRASIL

2021

YURI NOBRE ARQUITETURA & URBANISMO, ABNER DE SOUZA, LETYCIA DAMASCENO, LORENA LOPES

3.200 M²



institucional

CENTRO DE CULTURA E EMPREENDEDORISMO

PARAIPABA - CE
BRASIL

2021

YURI NOBRE ARQUITETURA & URBANISMO, ABNER DE SOUZA, LETYCIA DAMASCENO, LORENA LOPES

2830 M²

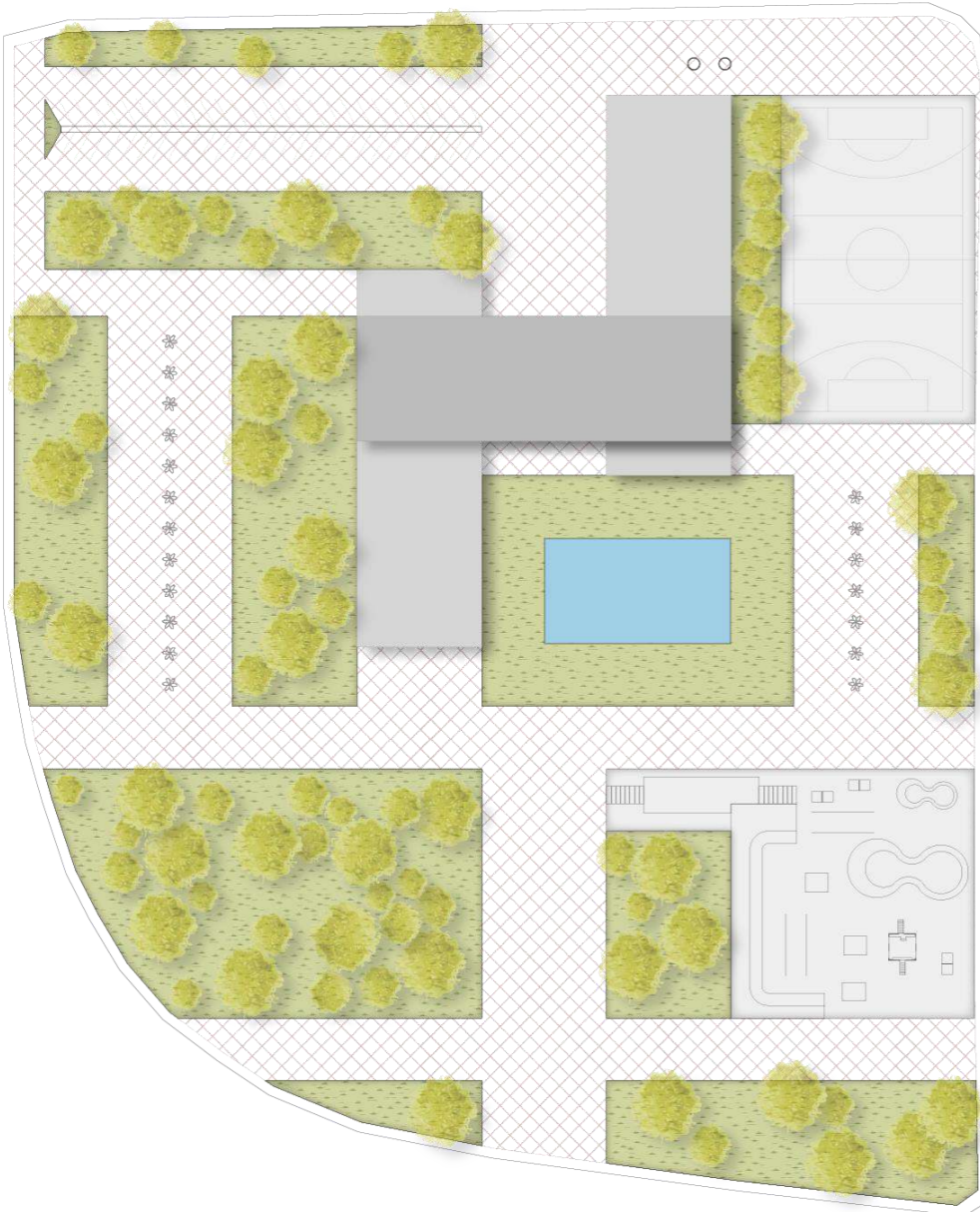

institucional

CENTRO DE RENDEIRAS

PARAIPABA - CE
BRASIL

2021

YURI NOBRE ARQUITETURA & URBANISMO, ABNER DE SOUZA, LETYCIA DAMASCENO, LORENA LOPES

1.905,85 M²



institucional

CENTRO DE MOBILIDADE

PARAIPABA - CE
BRASIL

2021

YURI NOBRE ARQUITETURA & URBANISMO, ABNER DE SOUZA, LETYCIA DAMASCENO, LORENA LOPES

788,60 M²



escolar

CENTRO EDUCACIONAL EURÍPEDES BARSANULFO (CEEB)

SANTA INÊS - MARANHÃO
BRASIL

2018

YURI NOBRE ARQUITETURA & URBANISMO

8120 M²



escolar
ESCOLA MG

CASCADEL - CEARÁ
BRASIL

2016

YURI NOBRE ARQUITETURA & URBANISMO

550,00 M²

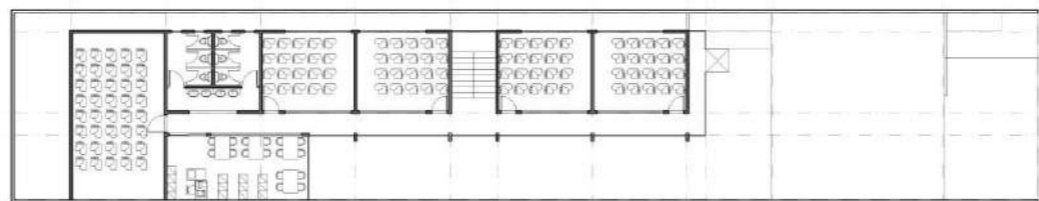

escolar

CEEB PARQUE ESCOLA

SANTA INÊS - MARANHÃO
BRASIL

2021

YURI NOBRE ARQUITETURA & URBANISMO, LETYCIA DAMASCENO,
ABNER DE SOUZA, SHELDON ANDRÉ, E JAIRO DINIZ

90.621,00 M²

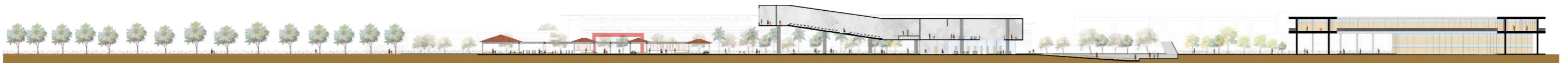
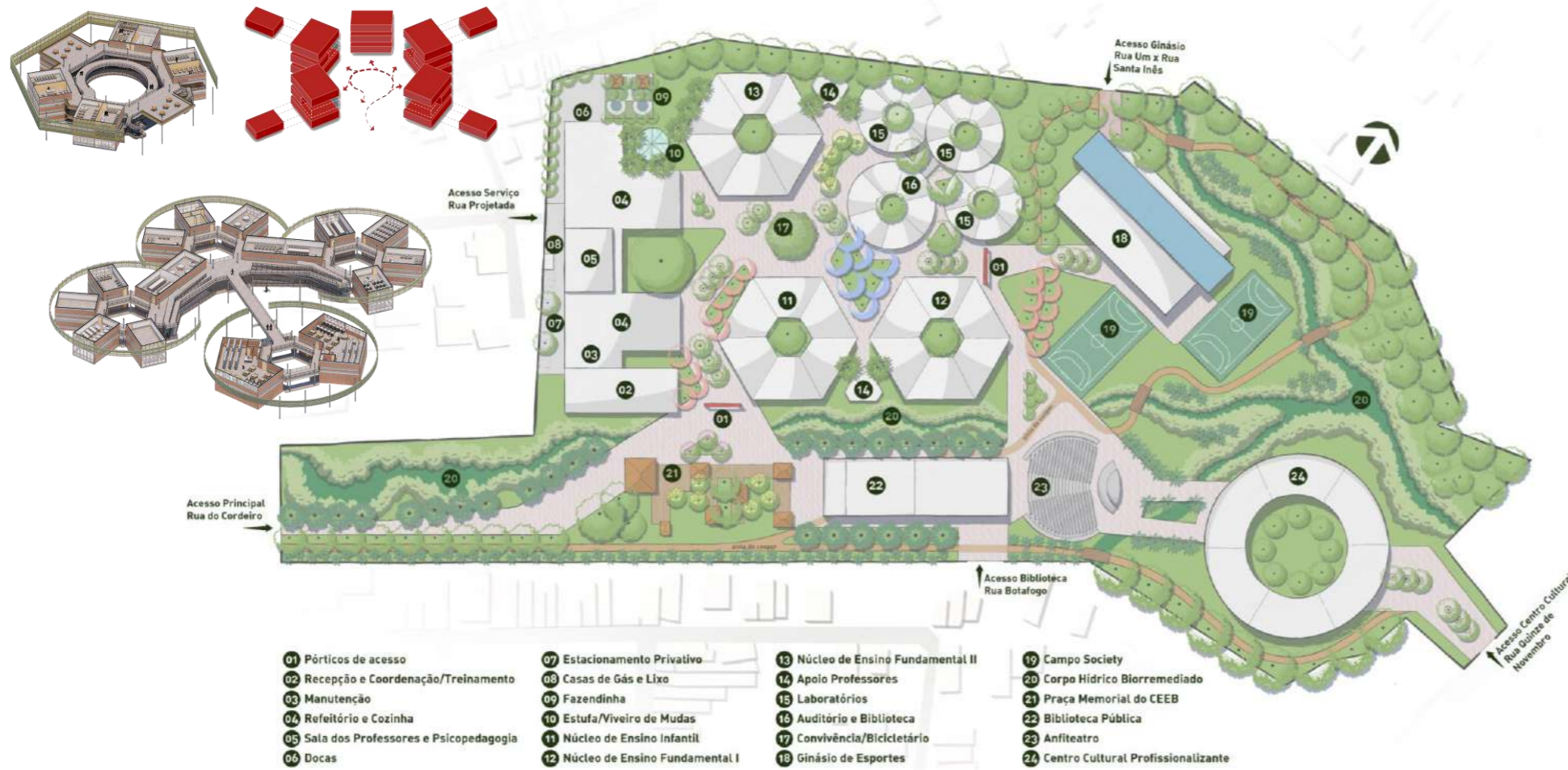
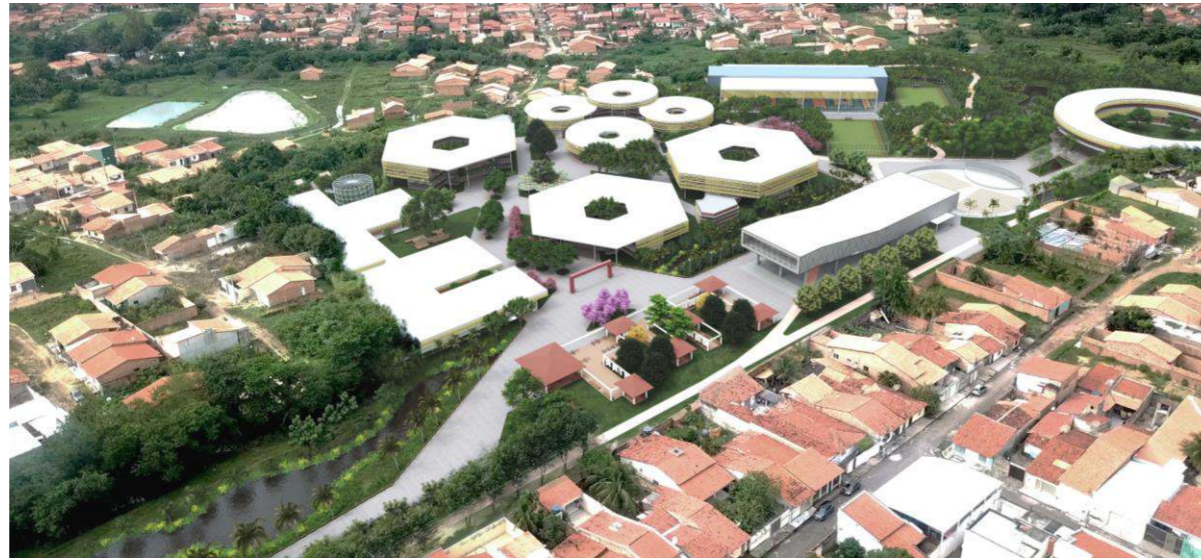

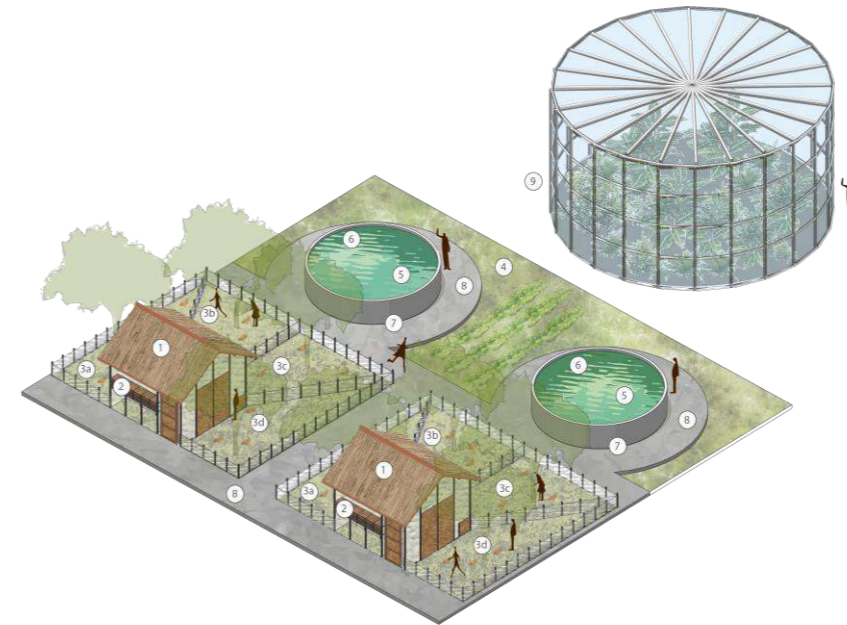
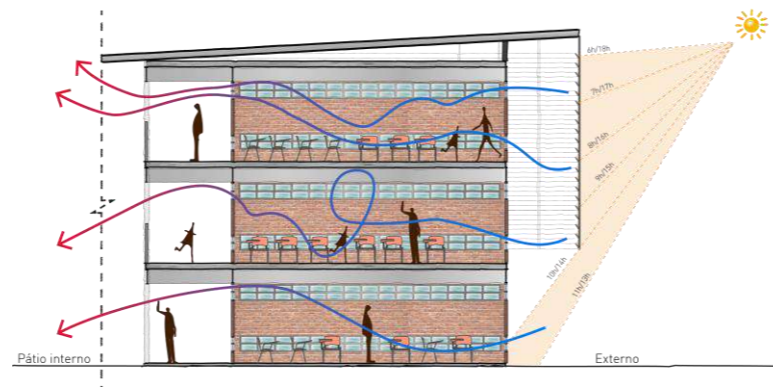
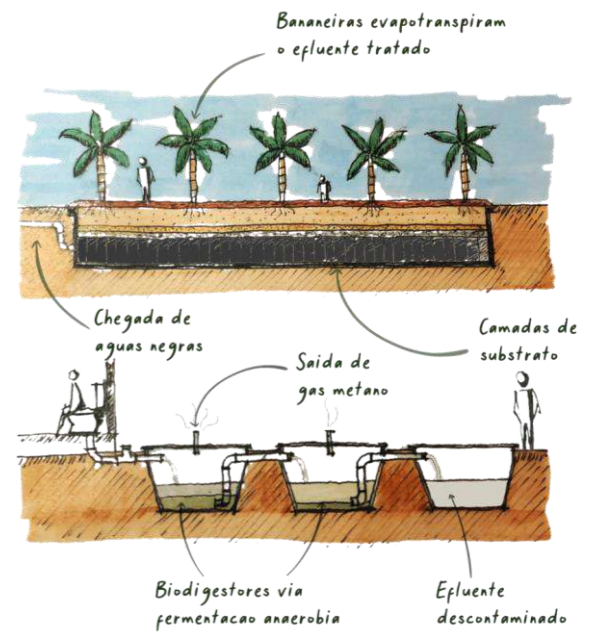

Legenda

- 1 Galinheiro
- 2 Recolhimento de ovos
- 3 Piquetes
- 4 Horta
- 5 Tanque de Peixes
- 6 Biofiltro
- 7 Sedimentador
- 8 Circulação
- 9 Estufa



urbanismo

REQUALIFICAÇÃO URBANA PRAÇA SAGRADO CORAÇÃO DE JESUS E CIDADE DA CRIANÇA

FORTALEZA - CEARÁ
BRASIL

2019

YURI NOBRE ARQUITETURA & URBANISMO, MAYARA CUNHA,
JAIRO DINIZ, SHELDON ANDRÉ, ABNER DE SOUZA, DANYELLA
LIMA E THAYNÁ GOMES

37.550,82 M²



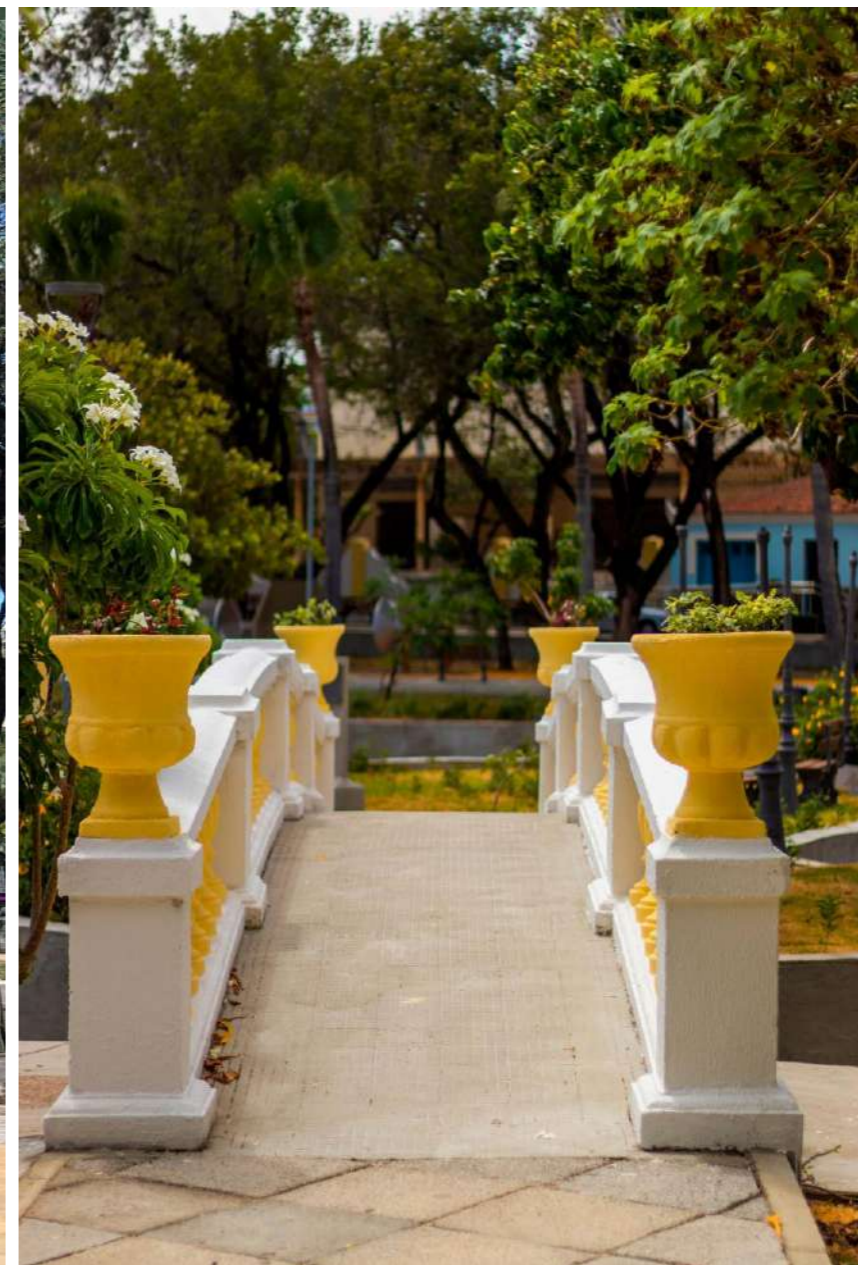
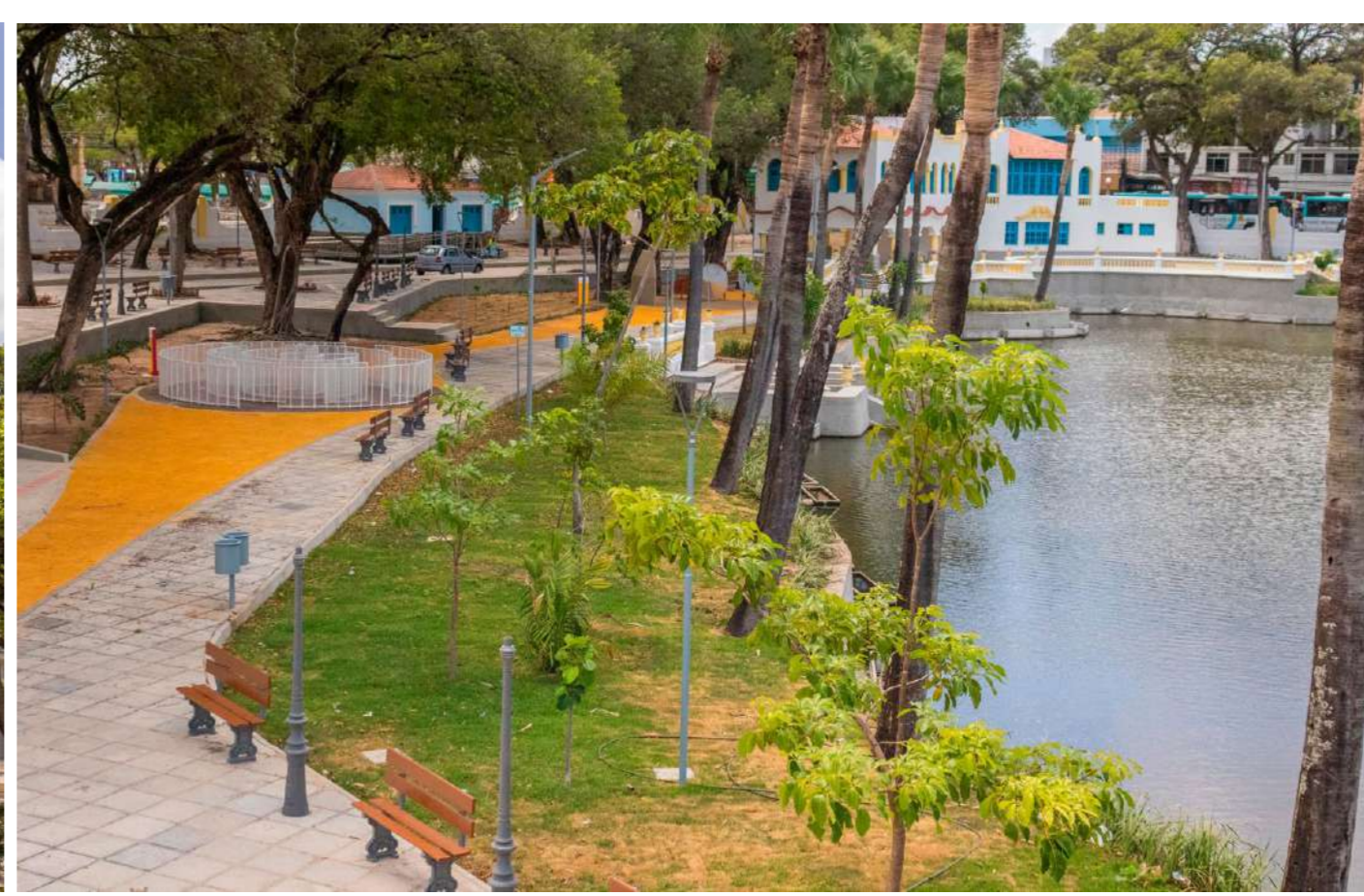

urbanismo

REQUALIFICAÇÃO URBANA CIDADE DA CRIANÇA - ILHAS PEDAGÓGICAS

FORTALEZA - CEARÁ
BRASIL

2021

YURI NOBRE ARQUITETURA & URBANISMO, MAYARA CUNHA,
JAIRO DINIZ, SHELDON ANDRÉ, ABNER DE SOUZA, DANYELLA
LIMA E THAYNÁ GOMES

26.877,74 M²



urbanismo

REQUALIFICAÇÃO URBANA AV. VISCONDE DO RIO BRANCO - CENTRO

FORTALEZA - CEARÁ
BRASIL

2021

YURI NOBRE ARQUITETURA & URBANISMO, MAYARA CUNHA, JAIRO DINIZ, SHELDON ANDRÉ, ABNER DE SOUZA, DANYELLA LIMA E THAYNÁ GOMES

2.153, 95 M²

NÍVEL DA CALÇADA IGUAL A ALTURA DO PRIMEIRO DEGRAU DO ÔNIBUS, DANDO AGILIDADE AO EMBARQUE E DESEMBARQUE



DEPOIS



DEPOIS



DEPOIS



DEPOIS

ANTES (3 FAIXAS DE VIA SUB-UTILIZADAS E CALÇADA DE 2 METROS COM AUSÊNCIA DE USO, CAUSANDO SENSAÇÃO DE INSEGURANÇA PERMANENTE)

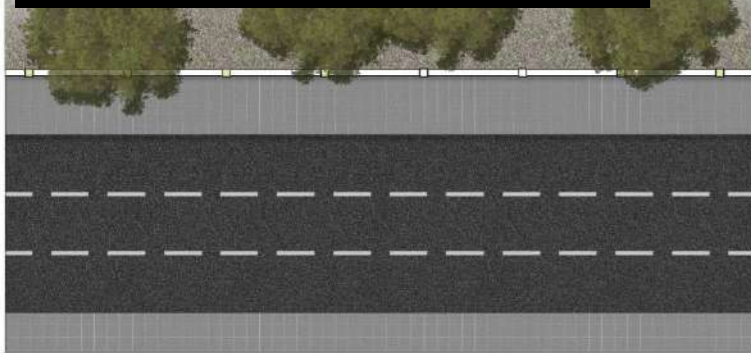

DEPOIS (2 FAIXAS DE ROLAMENTO E 4,5 METROS DE CALÇADA PARA PASSEIO E PARADAS DE ÔNIBUS, GERANDO MOVIMENTO E VITALIDADE PARA A RUA)



ANTES



ANTES

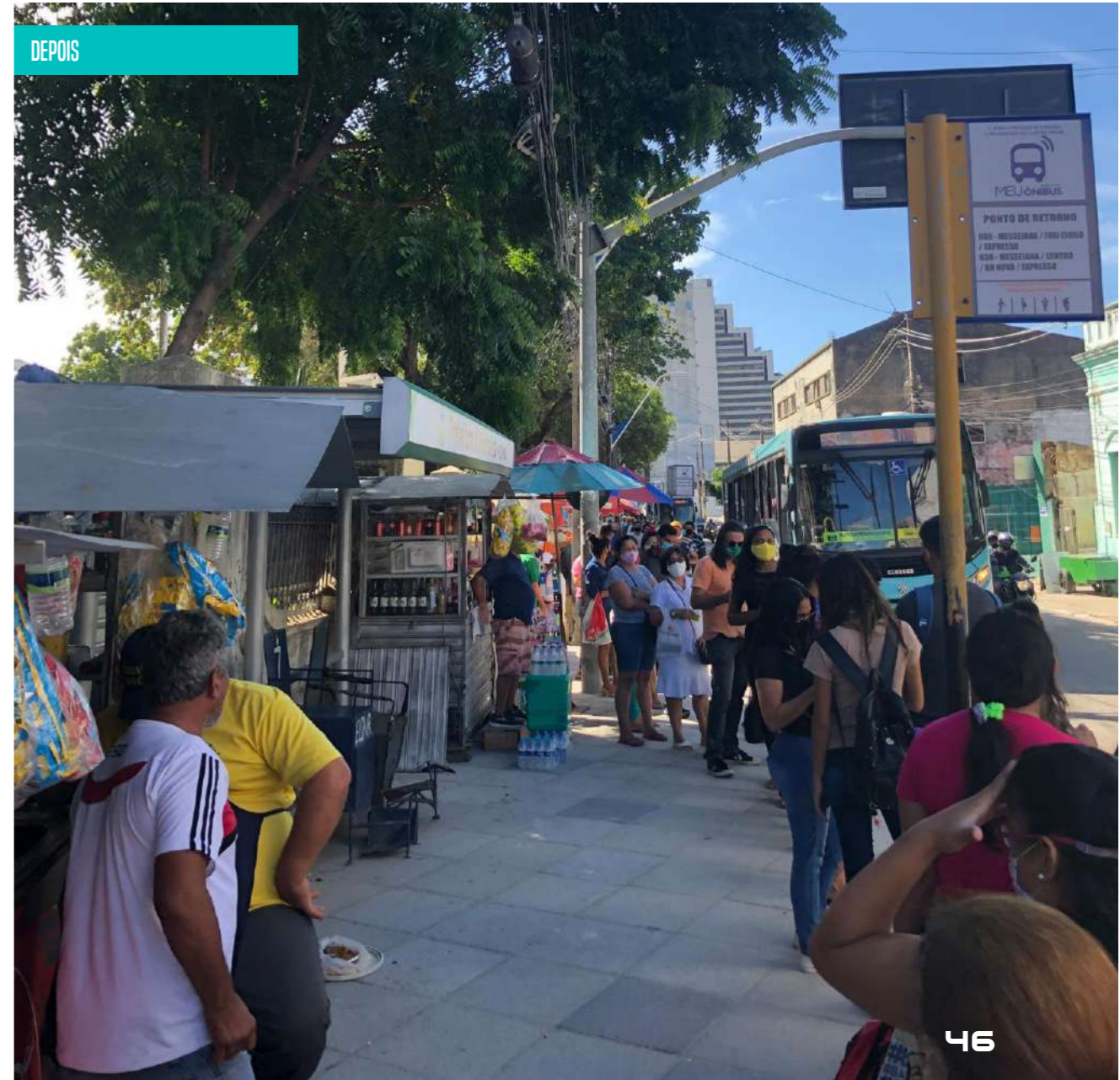

DEPOIS



INTERVENÇÕES PATRIMONIAIS

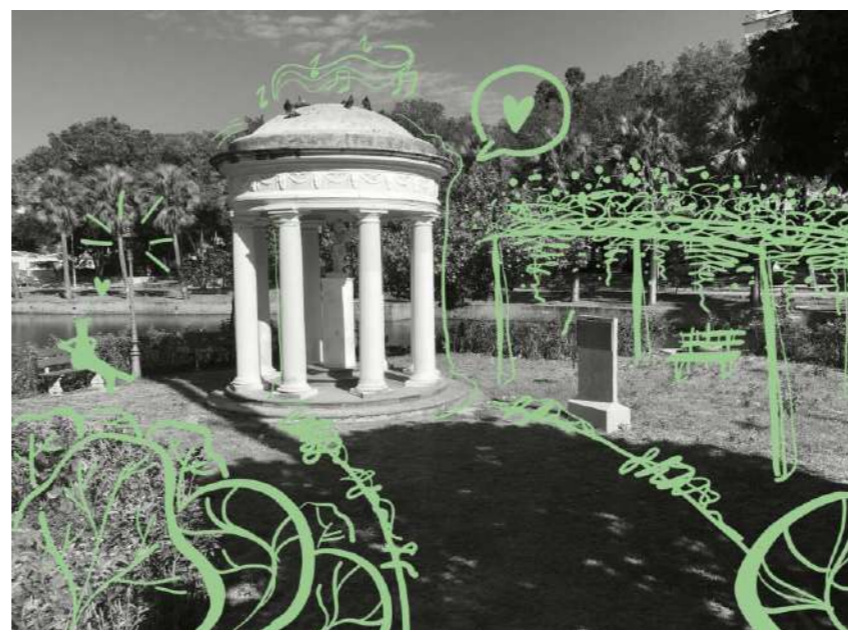
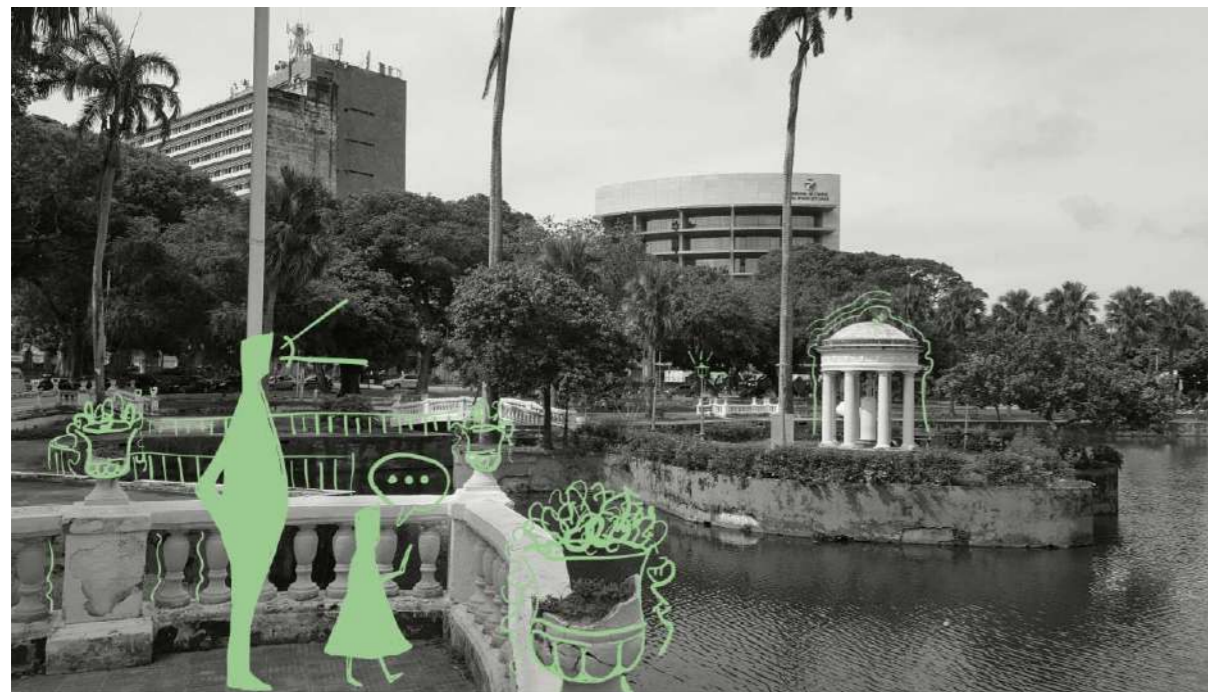

urbanismo

REQUALIFICAÇÃO URBANA DE PARAIPABA/CE LAGOINHA

PARAIPABA - CEARÁ
BRASIL

2021

YURI NOBRE ARQUITETURA & URBANISMO

1.068.594.11 M²



FAIXA ELEVADA PERMITE REDUÇÃO DE VELOCIDADE VEICULAR E MAIOR ATENÇÃO À PRESENÇA DE PEDESTRES

→ CICLOVIA (mínimo 1.20m) FAIXA DE SERVIÇO (mínimo 0.70m) FAIXA LIVRE (mínimo 1.20m) → FAIXA DE TRANSIÇÃO (mínimo 0.45m)

CALÇADA REQUALIFICADA

NOVA PAVIMENTAÇÃO DA CAIXA VIÁRIA

NOVA RUA DE PEDESTRES COM PAVIMENTAÇÃO ELEVADA AO NÍVEL DA PRAÇA



CALÇADÃO IGREJA

FAIXAS DE SERVIÇO PERMITEM QUE NÃO HAJA CONFLITO ENTRE MOBILIÁRIO, ARBORIZAÇÃO E EQUIPAMENTOS PÚBLICOS COM A LIVRE PASSAGEM DE PEDESTRES

PRAÇA COM NOVA PAVIMENTAÇÃO DRENANTE QUE PERMITE MAIOR PERMEABILIDADE E IRRIGAÇÃO NATURAL DO SOLO



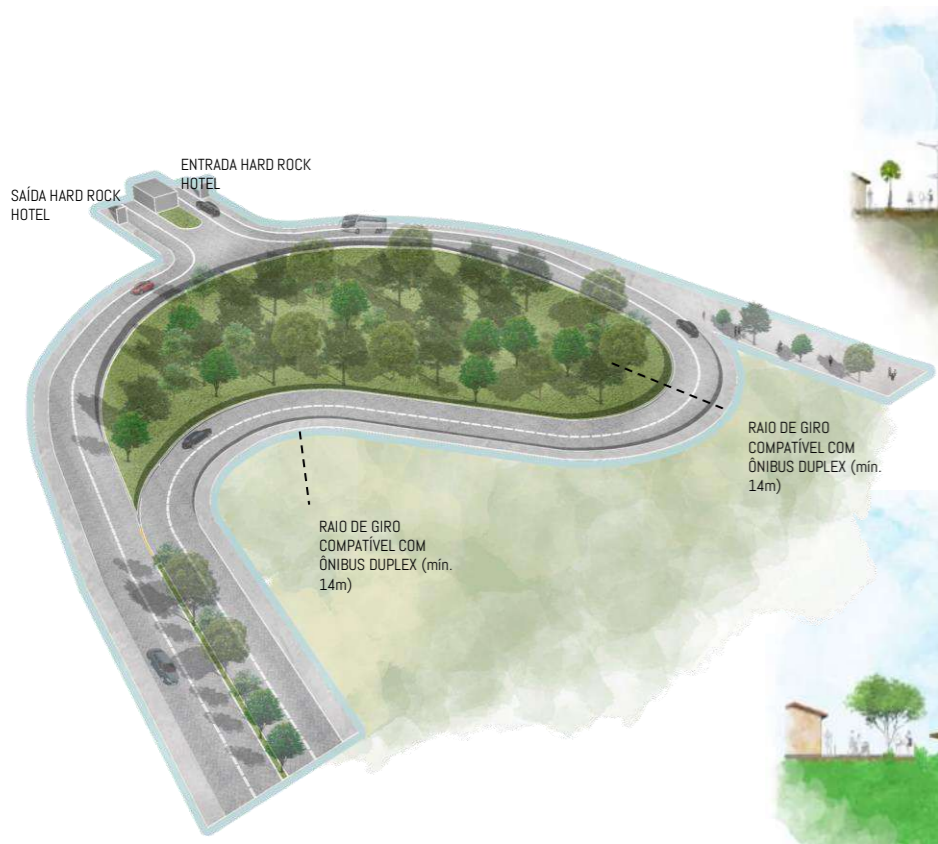

urbanismo

REQUALIFICAÇÃO URBANA DE PARAIPABA/CE CENTRO

PARAIPABA - CEARÁ
BRASIL

2021

YURI NOBRE ARQUITETURA & URBANISMO

1.367.955,75 M²

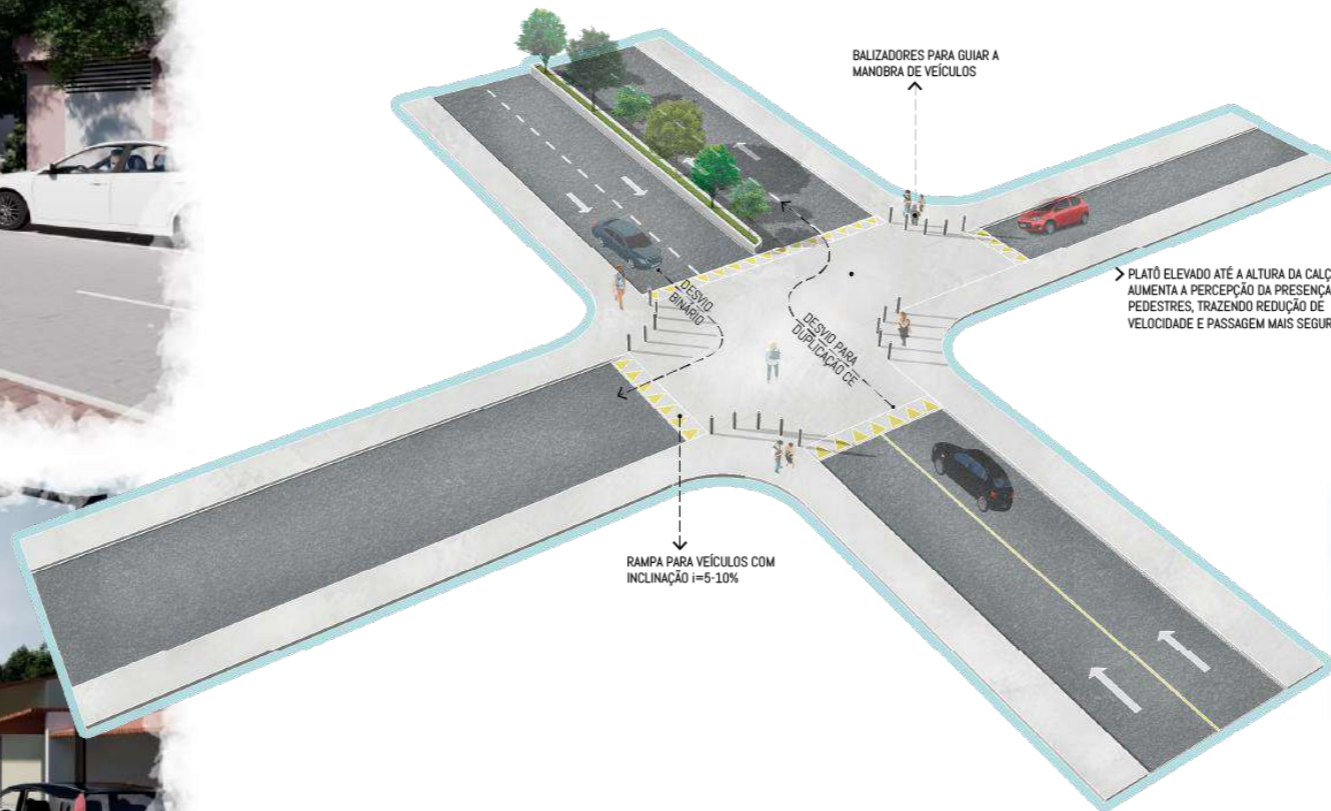

urbanismo

REQUALIFICAÇÃO URBANA DE PARAIPABA/CE SETOR D2

PARAIPABA - CEARÁ
BRASIL

2021

YURI NOBRE ARQUITETURA & URBANISMO

1.047.233,26 M²



urbanismo

PARQUE DO MIRANTE

📍 PIRACICABA – SÃO PAULO
BRASIL

📅 2014

🏗️ YURI NOBRE ARQUITETURA & URBANISMO, SHELDON ANDRÉ
E VITOR XAVIER

📏 70.000 M²

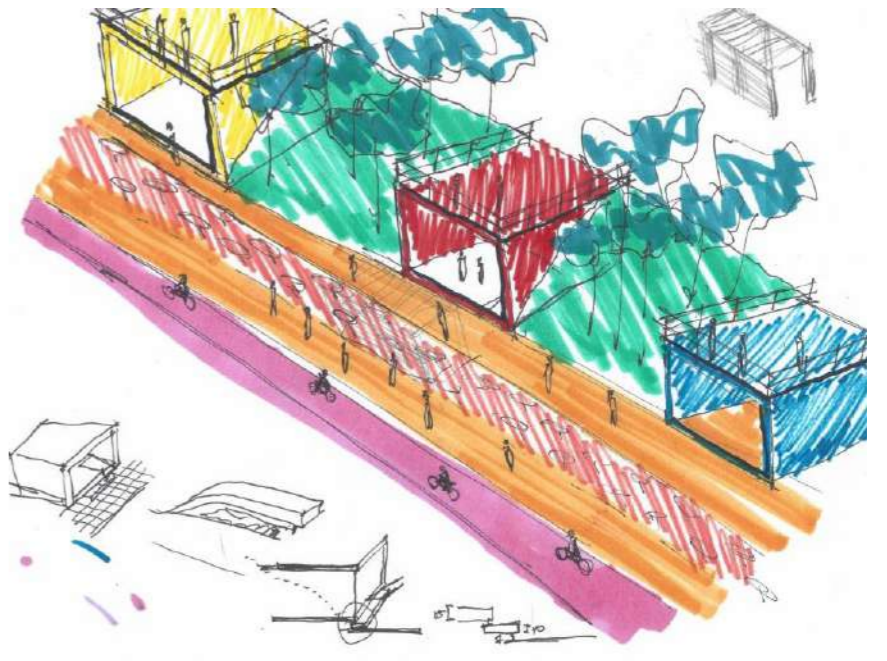
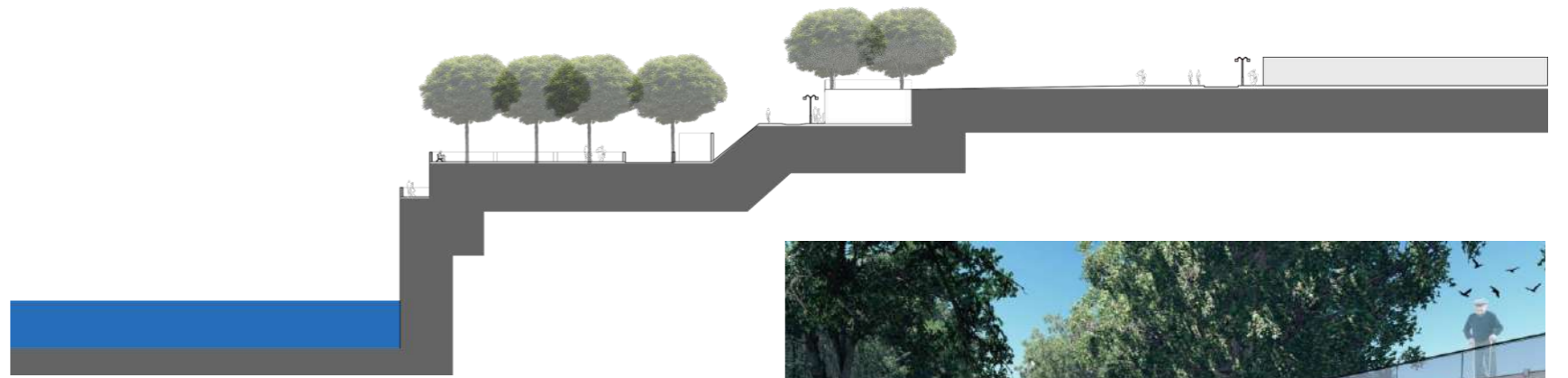

urbanismo

RUA DA VIDA – AV. WASHINGTON SOARES (ENTORNO DO SHOPPING IGUATEMI)

FORTALEZA - CEARÁ
BRASIL

2013

YURI NOBRE ARQUITETURA & URBANISMO

9.244,63 M²



urbanismo

CIRCUITO COCÓ

FORTALEZA - CEARÁ
BRASIL

2013

YURI NOBRE ARQUITETURA & URBANISMO, ABNER DE SOUZA,
JOSÉ OTAVIO E VITOR XAVIER

145.844 M²

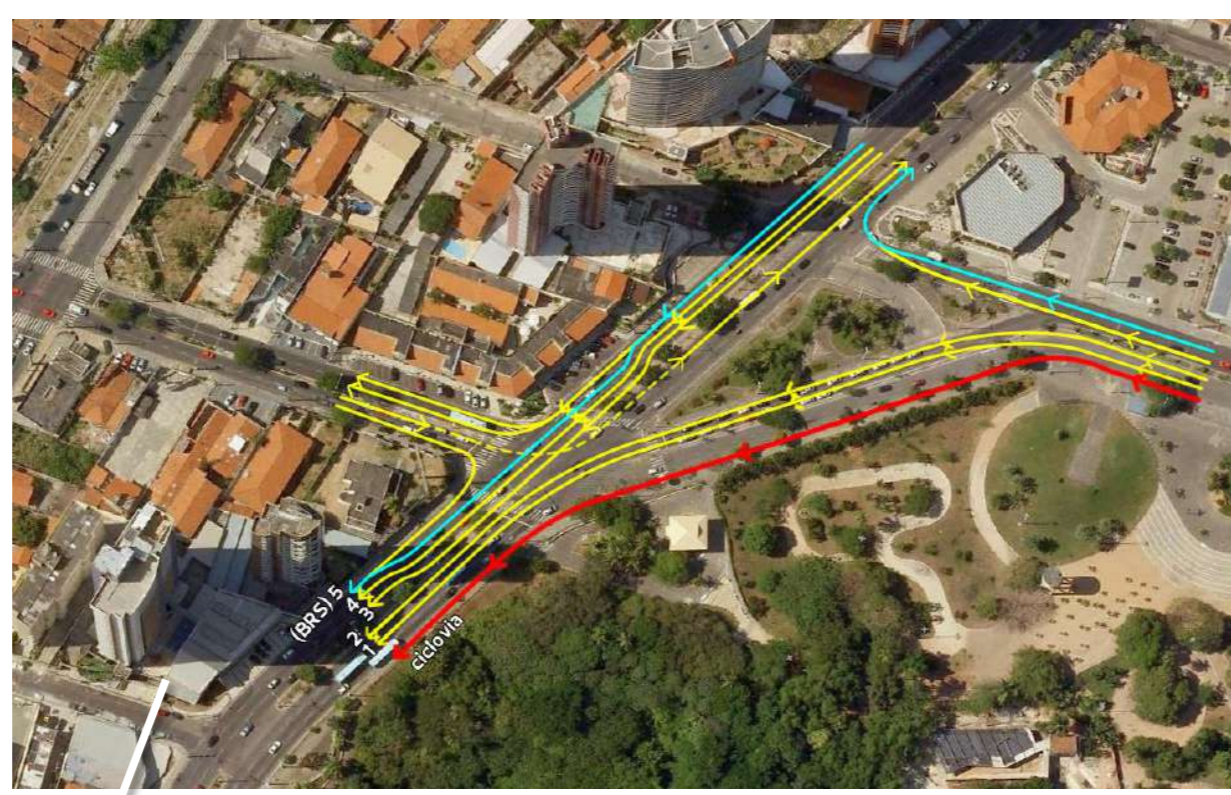

SETOR 01

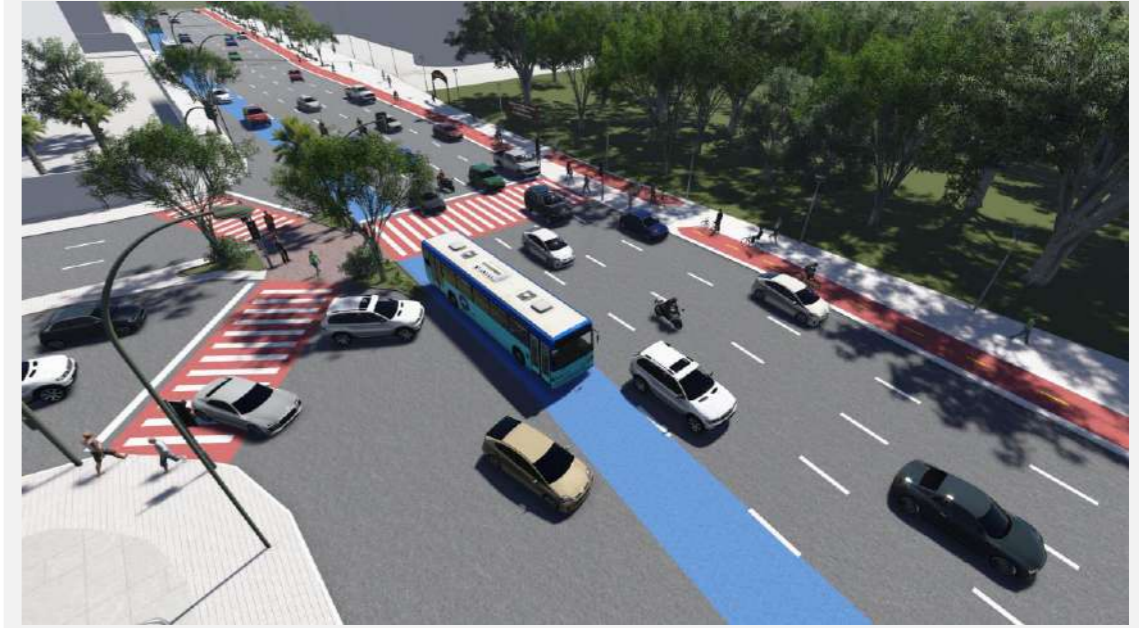
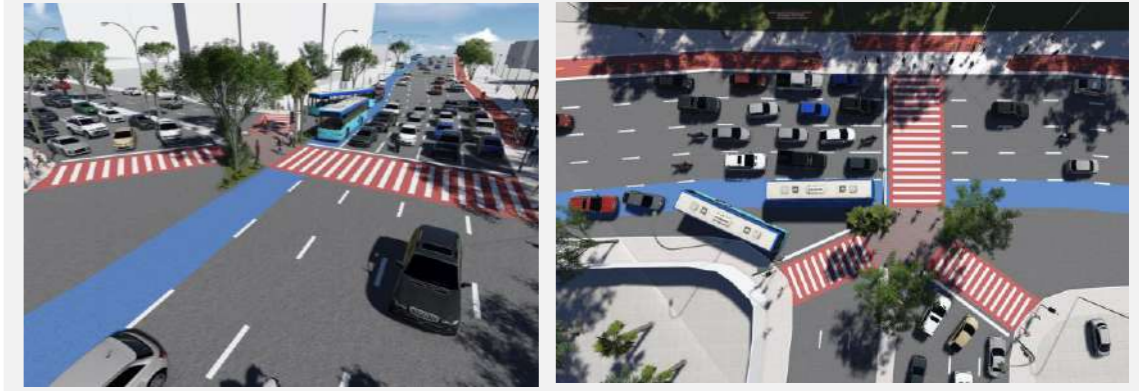

SETOR 02

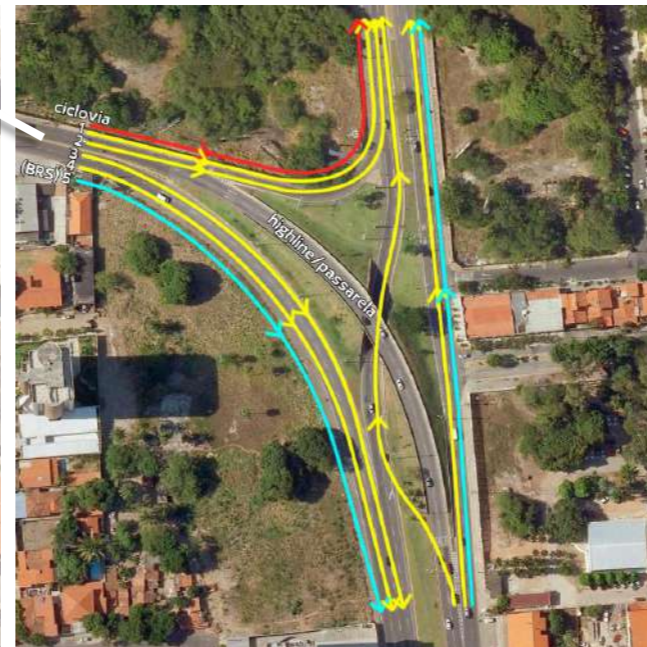
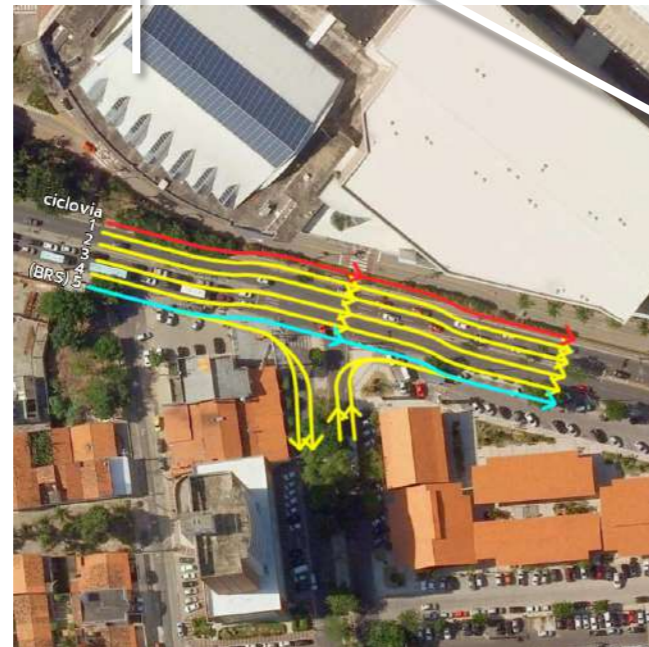
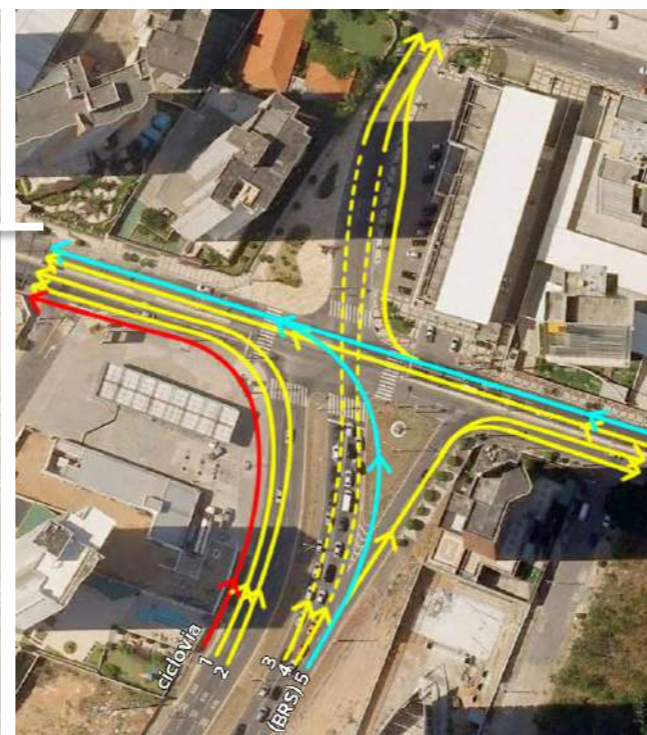
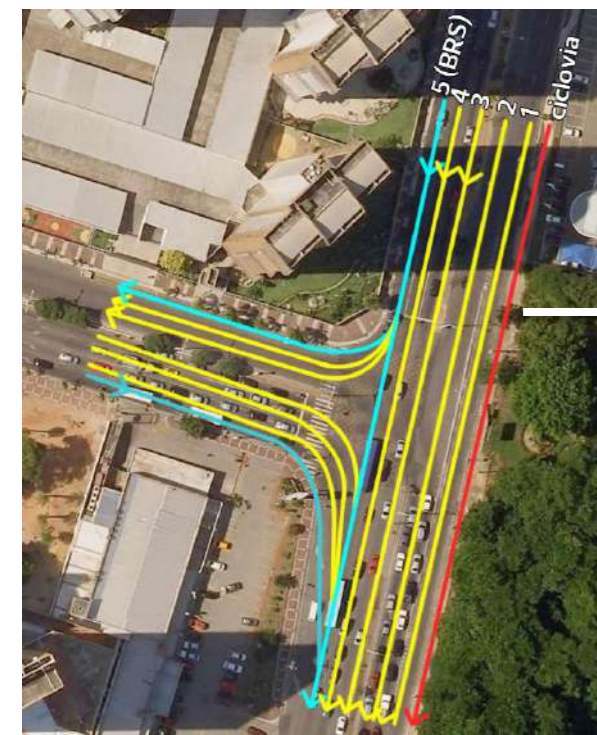

SETOR 03

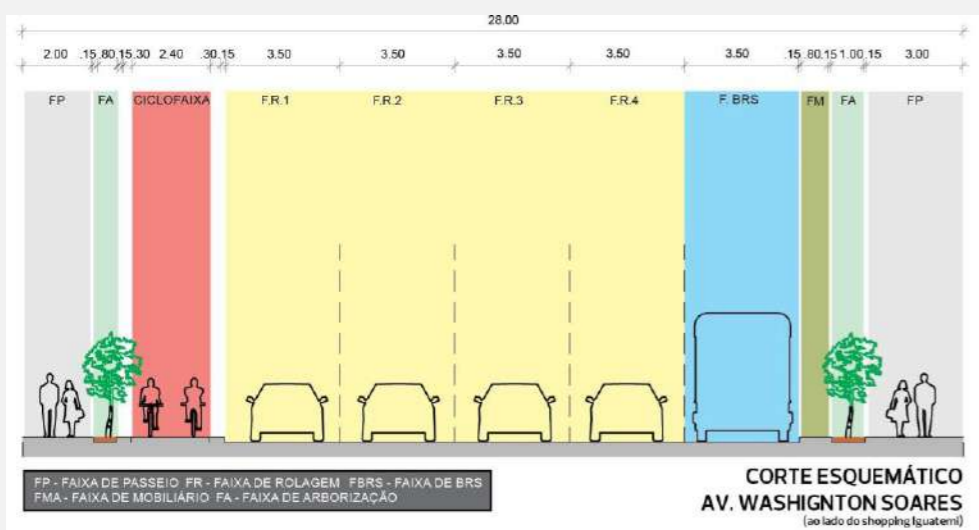

SETOR 04



SETOR 06



SETOR 05



urbanismo
PRAÇA PORTUGAL

FORTALEZA - CEARÁ
BRASIL

2014

YURI NOBRE ARQUITETURA & URBANISMO

16.800 M²

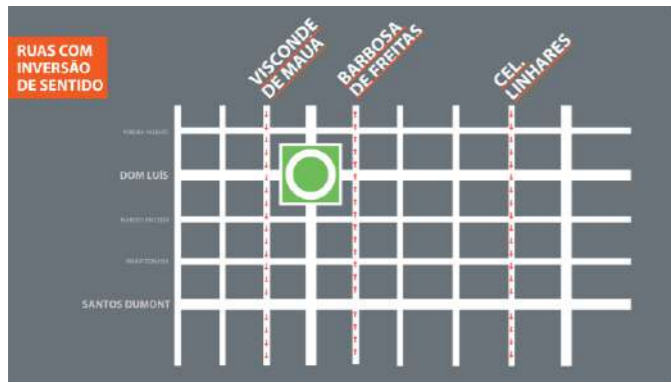
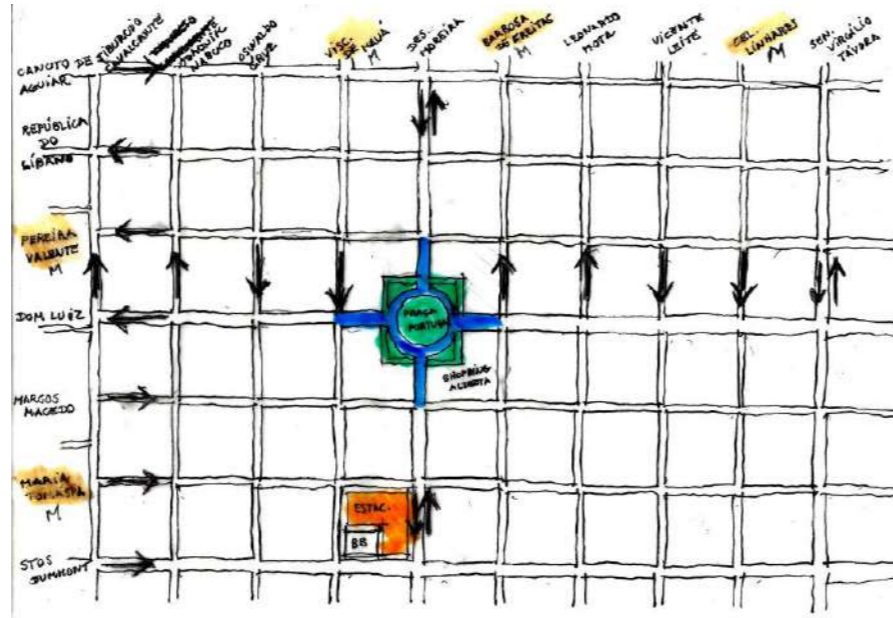

urbanismo

PRAÇA DO FORUM SANTA INÊS

SANTA INÊS - MARANHÃO
BRASIL

2013

YURI NOBRE ARQUITETURA & URBANISMO

339 M²



urbanismo

LOTEAMENTO LAKE RESIDENCE VILLE

📍 BEBERIBE - CEARÁ
BRASIL

📅 2017

🏗️ YURI NOBRE ARQUITETURA & URBANISMO

📏 424.448,87 M²



01: INSTITUCIONAL/DOAÇÃO
02: FAZENDINHAS

03: LOTES COMUNS
04: CONDOMÍNIOS

05: LOTES ALTO PADRÃO
06: LOTES SUSTENTÁVEIS

07: RESORT
08: LAZER

09: LAGOA
10: DUNAS



EQUIPE TÉCNICA

COORDENAÇÃO GERAL

Arq. Yuri Nobre (CAU A69482-7)

ARQUITETOS COLABORADORES

Arq. Abner Augusto de Souza (CAU A143116-1)

Arq. Sheldon André (CAU A111428-0)

Arq. Mayara Cunha (CAU 207085-5)

Arq. Jairo Diniz (CAU A116931-9)

Arq. Vítor Xavier (CAU A119124-1)

Arq. Maria Eduarda Sousa (CAU A157244-0)

ESTÁGIO

Danyella Lima

Thayná Gomes

Aline Feitosa

Letycia Damasceno

Lorena Lopes

Mirella Raposo

INSTALAÇÕES PREDIAIS

Eng. Civil Yuri Soares (CREA - RNP 0606391444)

Eng. Mecânico Aderbal Costa (CREA - RNP 0607597534)

CÁLCULO ESTRUTURAL

Eng. Civil Mário Esmeraldo (CREA - RNP 0608119636)

Eng. Civil Ênio Alcântara (CREA - RNP 0607567457)

Eng. Civil Régis Carneiro (CREA - RNP 0604005695)

ORÇAMENTO

Eng. Civil Reginaldo Pedrosa (CREA - RNP 0604949324)